



Comune di Modena
Servizio Statistica

ANNUARIO STATISTICO 2019



DEMOGRAFIA
dati generali

DEMOGRAFIA

Per consentire un'agevole lettura dei dati demografici presenti nel capitolo, di seguito vengono elencati termini e significato di alcuni degli indicatori usati per le tavole sulla popolazione modenese.

- » **POPOLAZIONE RESIDENTE:** per persone residenti nel Comune si intendono quelle aventi la propria dimora abituale nel comune e la contemporanea iscrizione al "registro di popolazione" dell'anagrafe comunale.
- » **POPOLAZIONE PRESENTE:** è costituita da tutti gli individui che sono presenti sul territorio (qualunque ne sia la ragione) in un determinato momento (censimento). Per movimento della popolazione presente si intendono matrimoni, nascite e morti avvenuti sul territorio comunale indipendentemente dal comune di residenza degli individui.
- » **FAMIGLIA ANAGRAFICA:** agli effetti anagrafici per famiglia s'intende un insieme di persone legate da vincoli di matrimonio, parentela, affinità, adozione, tutela, affettivi, coabitanti ed aventi dimora abituale nello stesso comune. Una famiglia può essere costituita da una sola persona.
- » **CONVIVENZA ANAGRAFICA:** agli effetti anagrafici per convivenza si intende un insieme di persone normalmente coabitanti per motivi, religiosi, di cura, di assistenza, militari, di pena e simili aventi dimora abituale nello stesso Comune.
- » **INDICE DI VECCHIAIA :** è un indicatore sintetico del grado d' invecchiamento della popolazione, e si ottiene rapportando l' ammontare della popolazione anziana (di 65 anni ed oltre) a quella dei bambini sotto una certa età (genericamente, come in questo annuario, sotto ai 15 anni) , moltiplicato per cento.

$$- \text{INDICE DI VECCHIAIA} \dots\dots\dots : \frac{\text{POP. 65 ed oltre}}{\text{POP. minore di 15}} \times 100$$

- » **INDICE DI MASCOLINITA':** è il rapporto tra il numero di maschi ed il numero di femmine viventi contemporaneamente, moltiplicato per cento che indica quanti maschi vi sono per ogni 100 femmine. Un indice pari a cento significa che vi è il medesimo numero di maschi e femmine, superiore a 100 che vi sono più maschi che femmine ed in che misura.

$$- \text{INDICE DI MASCOLINITA'} \dots\dots\dots : \frac{\text{POP. MASCHILE}}{\text{POP. FEMMINILE}} \times 100$$

DEMOGRAFIA

» **POPOLAZIONE IN ETA' LAVORATIVA:** esprime la percentuale di popolazione in età lavorativa (tra i 15 ed i 64 anni) rispetto alla popolazione totale, si ottiene rapportando l'ammontare della popolazione in età lavorativa a quella totale, moltiplicando il risultato per cento.

$$- \text{POPOLAZIONE IN ETA' LAVORATIVA} \dots: \frac{\text{POP. 15-64} \times 100}{\text{POP. totale}}$$

» **INDICE DI STRUTTURA DELLA POPOLAZIONE ATTIVA:** è un indicatore del grado di invecchiamento della popolazione in età "attiva" (tra i 15 ed i 64 anni). Si ottiene rapportando le 25 generazioni più vecchie (cioè quelle tra i 40 ed i 64 anni) di questo settore di popolazione alle 25 più giovani (tra i 15 ed i 39 anni) che saranno destinate a sostituirli, moltiplicando il risultato per cento.

$$- \text{INDICE STRUTTURA POPOL. IN ETA' ATTIVA}: \frac{\text{POP. 40-64} \times 100}{\text{POP. 15-39}}$$

» **INDICE DI RICAMBIO DELLA POPOLAZIONE ATTIVA:** è un indicatore del grado di sostituzione della popolazione attiva . Si ottiene rapportando le 5 generazioni più vecchie (cioè quelle tra i 60 ed i 64 anni) di questo settore di popolazione alle 5 più giovani (tra i 15 ed i 19 anni) che saranno destinate a sostituirle, moltiplicando il risultato per cento.

$$- \text{INDICE DI RICAMBIO POPOLAZ. IN ETA' ATTIVA}: \frac{\text{POP. 60-64} \times 100}{\text{POP. 15-19}}$$

» **INDICE DI CARICO DI FIGLI PER DONNA IN ETA' FECONDA:** è un indicatore che stima il rapporto tra il numero di bambini di età inferiore a 5 anni e il numero di donne in età feconda (15-49 anni). Tale indice stima il "carico" di figli in età prescolare per donna in età fertile, cioè in un'età in cui, soprattutto nei paesi economicamente più sviluppati, più elevata è la frequenza di donne lavoratrici impegnate anche nella cura dei bambini.

$$- \text{INDICE DI CARICO FIGLI PER DONNA FECONDA} : \frac{\text{POP. 0-4} \times 100}{15-49}$$

» **CONCETTO DI TASSO O QUOZIENTE:** per tasso (o quoziente) è inteso il rapporto tra il numero di eventi (nascite, morti, ..) accaduti in un anno in una determinata area e la popolazione (quella media del periodo considerato) dell' area di riferimento. Quindi ad esempio:

$$- \text{TASSO DI NATALITA' } \dots \dots \dots: \frac{\text{NATI VIVI nell'anno} \times 1000}{\text{POP. MEDIA dell'anno'}}$$

$$- \text{TASSO DI MORTALITA' } \dots \dots \dots: \frac{\text{DECEDUTI nell'anno} \times 1000}{\text{POP. MEDIA dell'anno'}}$$

$$- \text{TASSO DI FECONDITA' GENERALE (TFG) } \dots \dots \dots: \frac{\text{NATI VIVI nell'anno} \times 1000}{\text{Donne di 15 - 49 anni}}$$

¹ popolazione media dell'anno= $\frac{\text{Pop. resid. anno precedente} + \text{Pop. resid. anno in corso}}{2}$

DEMOGRAFIA

- » **TASSO DI FECONDITA' TOTALE (TFT):** chiamato anche più comunemente "numero medio di figli per donna". È uno degli indicatori più usati in demografia, soprattutto per confrontare l'ammontare di nascite da donne appartenenti a generazioni diverse, fornisce indicazione del potenziale riproduttivo di una popolazione espresso sul momento.
Il valore $TFT=2$ è un livello di nascite che permette ad una popolazione di riprodursi mantenendo costante la propria struttura demografica, diversamente i valori di TFT minori di 2 indicano un generale invecchiamento e calo della popolazione, mentre valori di TFT maggiori di 2 indicano un progressivo ringiovanimento e aumento della popolazione.

- » **TASSO NETTO DI RIPRODUTTIVITA' FEMMINILE:** è un indicatore della riproduttività delle donne in età feconda e indica quante figlie si sono avute per cento neonate della generazione di partenza, nelle condizioni date di mortalità e di fecondità.
Un tasso netto (R_0) pari a 1000 indica che le attuali generazioni di donne in età feconda saranno sostituite integralmente da altrettante donne feconde.

- » **ETA' MEDIA AL PARTO:** valore risultante dalla media delle età delle donne che hanno partorito nel corso dell'anno, indica il momento in cui tale evento accade esprimendo la distanza media tra le generazioni delle madri e quella dei loro figli.

TAV. A.1 - SVILUPPO DEMOGRAFICO DEL COMUNE DI MODENA DAL 1620 AI CENSIMENTI PER SESSO

ANNI	POPOLAZIONE RESIDENTE			POPOLAZIONE PRESENTE		
	maschi	femmine	totale	maschi	femmine	totale
1620	-	-	-	-	-	29.807
1796	-	-	-	-	-	36.750
1811	-	-	-	-	-	37.795
1861	26.306	26.323	52.629	29.224	26.288	55.512
1871	-	-	56.995	28.682	28.008	56.690
1881	-	-	57.520	29.696	28.362	58.058
1901	-	-	63.012	32.534	33.309	65.843
1911	-	-	71.922	35.005	35.918	70.923
1921	-	-	81.590	-	-	83.663
1931	45.183	44.558	89.741	46.367	46.390	92.757
1936	46.491	49.846	96.337	48.703	50.898	99.601
1951	53.401	57.963	111.364	55.711	58.739	114.450
1961	67.142	72.041	139.183	68.150	73.221	141.371
1971	82.206	88.866	171.072	84.452	90.279	174.731
1981	85.928	94.386	180.314	87.932	96.089	184.021
1991	84.633	92.357	176.990	-	-	180.410
2001	83.984	91.518	175.502	87.414	93.695	181.109
2011	84.974	94.175	179.149	-	-	-

TAV. A.2 - POPOLAZIONE RESIDENTE NEI CENTRI ABITATI DEL COMUNE DI MODENA AI CENSIMENTI DAL 1961 AL 2001

Denominazione dei centri abitati	CENSIMENTI				
	1961	1971	1981	1991	2001
ALBARETO	426	554	956	1.835	1.898
BAGGIOVARA	491	383	680	1.476	2.218
STAZIONE BAGGIOVARA- CASINALBO (°)	-	30*	-	-	-
CITTANOVA	92	258	904	-	-
COGNENTO	432	557	2.040	-	-
BRUCIATA	-	199*	246	-	-
SAN DAMASO	1.124	1.473	1.849	2.623	2.670
LA BOTTEGA	179	111	121	-	-
FOSSALTA	289	-	-	-	-
GANACETO	162	227	271	294	321
LESIGNANA	58	304	773	901	836
MARZAGLIA	523	451	415	429	363
CHIESA NUOVA MARZAGLIA	-	121*	237	435	468
MODENA	107.814	149.029	158.500	161.302	156.717
IL TORRAZZO	-	685*	1.364	-	-
MULINI NUOVI	613	-	-	-	-
NAVICELLO	143	134	91	111	212
PONTE ALTO	359	-	-	-	-
PAGANINE	258	182	137	139	162
PORTILE	326	336	641	633	828
SALICETO PANARO	106	-	-	-	-
OPIFICIO VECCHIO	-	-	-	-	-
SALICETA SAN GIULIANO	502	-	-	-	-
SAN DONNINO DELLA NIZZOLA	180	363	472	417	537
BELLARIA	90	76	55	-	-
SAN MATTEO	52	29	-	-	-
CANTONE	49	135	66	-	-
TRE OLMI	309	267	504	-	-
VACIGLIO	77	355	405	-	-
VILLANOVA	265	330	785	872	940
Totale popolazione residente nei centri abitati	114.919	156.589	171.512	171.467	168.129
Popolazione residente nel Comune capoluogo	139.183	171.072	180.314	176.990	175.502
Percentuale della popolazione residente nei centri abitati	82,6	91,5	95,1	96,9	95,8

(°) centro diviso con Comune di Formigine

(-) centri abitati conglobati nel centro abit. di Modena

(*) centri abitati nuovi

TAV A.3 - POPOLAZIONE RESIDENTE NEL COMUNE DI MODENA AI CENSIMENTI PER SESSO E CLASSI DI ETÀ'

- VALORI ASSOLUTI

CLASSI DI ETÀ'	CENSIMENTI								
	1991			2001			2011		
	maschi	femmine	totale	maschi	femmine	totale	maschi	femmine	totale
0 - 4	3.399	3.156	6.555	3.815	3.673	7.488	4.345	4.018	8.363
5 - 14	6.774	6.396	13.170	7.104	6.697	13.801	8.057	7.707	15.764
15 - 24	12.036	11.486	23.522	7.617	7.199	14.816	8.306	7.692	15.998
25 - 34	13.837	13.339	27.176	14.017	13.420	27.437	9.819	9.806	19.625
35 - 44	12.433	13.029	25.462	13.623	13.380	27.003	13.786	14.295	28.081
45 - 64	22.964	24.998	47.962	22.525	24.336	46.861	23.382	26.180	49.562
65 e +	13.190	19.953	33.143	15.283	22.813	38.096	17.279	24.477	41.756
TOTALE	84.633	92.357	176.990	83.984	91.518	175.502	84.974	94.175	179.149

- VALORI PERCENTUALI

CLASSI DI ETÀ'	CENSIMENTI								
	1991			2001			2011		
	maschi	femmine	totale	maschi	femmine	totale	maschi	femmine	totale
0 - 4	4,02	3,42	3,70	4,54	4,01	4,27	5,11	4,27	4,67
5 - 14	8,00	6,93	7,44	8,46	7,32	7,86	9,48	8,18	8,80
15 - 24	14,22	12,44	13,29	9,07	7,87	8,44	9,77	8,17	8,93
25 - 34	16,35	14,44	15,35	16,69	14,66	15,63	11,56	10,41	10,95
35 - 44	14,69	14,11	14,39	16,22	14,62	15,39	16,22	15,18	15,67
45 - 64	27,13	27,07	27,10	26,82	26,59	26,70	27,52	27,80	27,67
65 e +	15,58	21,60	18,73	18,20	24,93	21,71	20,33	25,99	23,31
TOTALE	100,00	100,00	100,00	100,00	100,00	100,00	100,00	100,00	100,00

Fonte: ISTAT

TAV. A.4 - POPOLAZIONE RESIDENTE NEL COMUNE DI MODENA AI CENSIMENTI PER SESSO, CONDIZIONE PROFESSIONALE E RAMO DI ATTIVITÀ'.

GENERE, CONDIZIONE PROFESSIONALE E RAMO DI ATTIVITÀ'	CENSIMENTI									
	1971		1981		1991		2001		2011	
<i>POPOLAZIONE PER SESSO</i>	Assoluti	%	Assoluti	%	Assoluti	%	Assoluti	%	Assoluti	%
MASCHI	82.206	48,05	85.925	47,65	84.633	47,82	83.984	47,85	84.974	47,43
FEMMINE	88.866	51,95	94.387	52,35	92.357	52,18	91.518	52,15	94.175	52,57
TOTALE	171.072	100,00	180.312	100,00	176.990	100	175.502	100,00	179.149	100
<i>CONDIZIONE PROFESSIONALE E RAMO</i>										
AGRICOLTURA	3.846	2,25	2.773	1,54	1.520	0,86	1.208	0,69	2.002	1,12
INDUSTRIA	33.071	19,33	35.070	19,45	30.136	17,02	27.194	15,50	21.328	11,91
COMMERCIO	10.973	6,41	15.165	8,41	16.054	9,07	-	-	-	-
ALTRE ATTIVITÀ' (*)	19.698	11,52	29.304	16,25	34.686	19,6	* 51783	* 29,5	56.367	31,46
TOTALE IN CONDIZIONE PROFESSIONALE	67.588	39,51	82.312	45,65	82.396	46,55	80.185	45,69	79.697	44,49
TOTALE IN CONDIZIONE NON PROFESSIONALE	103.484	60,49	98.000	54,35	94.594	53,45	95.317	54,31	99.452	55,51
TOTALE POPOLAZIONE	171.072	100,00	180.312	100,00	176.990	100,00	175.502	100,00	179.149	100,00

(*) Altre attività: nel 2001/2011 comprende anche il commercio

**TAV. A. 5 - V CENSIMENTO GENERALE DELLA POPOLAZIONE (9 OTTOBRE 2011)
E ABITAZIONI NEI COMUNI DELLA PROVINCIA DI MODENA**

COMUNI	POPOLAZIONE RESIDENTE			STRANIERI RESIDENTI	FAMIGLIE RESID. (*)	ABITAZIONI (*)
	maschi	femmine	totale			
BASTIGLIA	1.993	1.992	3.985	398	1.662	1.741
BOMPORTO	4.877	4.884	9.761	919	3.807	4.184
CAMPOGALLIANO	4.189	4.325	8.514	986	3.461	3.587
CAMPOSANTO	1.599	1.572	3.171	479	1.239	1.412
CARPI	32.099	35.169	67.268	8.944	28.183	30.036
CASTELFRANCO E.	15.765	15.891	31.656	3.896	13.033	14.297
CASTELNUOVO R.	7.064	7.052	14.116	1.497	5.662	6.655
CASTELVETRO	5.495	5.517	11.012	1.135	4.405	4.924
CAVEZZO	3.489	3.707	7.196	907	2.913	3.296
CONCORDIA S.S.	4.383	4.585	8.968	1.205	3.546	4.009
FANANO	1.466	1.562	3.028	298	1.516	4.175
FINALE EMILIA	7.586	8.127	15.713	1.841	6.660	6.779
FIORANO	8.414	8.531	16.945	1.375	6.499	7.255
FIUMALBO	643	661	1.304	67	611	2.817
FORMIGINE	16.648	17.019	33.667	2.108	13.530	13.990
FRASSINORO	964	1.033	1.997	111	994	2.985
GUIGLIA	2.015	1.984	3.999	434	1.802	2.810
LAMA MOCOGLIO	1.403	1.441	2.844	192	1.431	3.567
MARANELLO	8.184	8.438	16.622	1.243	6.426	6.588
MARANO	2.392	2.395	4.787	496	1.981	2.507
MEDOLLA	3.070	3.252	6.322	584	2.662	3.091
MIRANDOLA	11.476	12.484	23.960	3.432	10.027	11.729
MODENA	84.974	94.175	179.149	24.166	80.358	94.055
MONTECRETO	510	490	1.000	99	502	1.952
MONTEFIORINO	1.134	1.119	2.253	111	1.071	2.296
MONTESE	1.678	1.679	3.357	339	1.626	4.188
NONANTOLA	7.394	7.785	15.179	1.472	6.188	6.274
NOVI DI MODENA	5.457	5.515	10.972	1.661	4.300	4.518
PALAGANO	1.135	1.219	2.354	277	1.093	2.400
PAVULLO	8.401	8.797	17.198	1.871	7.216	9.281
PIEVEPELAGO	1.107	1.134	2.241	222	1.079	2.750
POLINAGO	884	858	1.742	163	832	1.871
PRIGNANO	1.892	1.881	3.773	248	1.569	2.421
RAVARINO	3.056	3.109	6.165	711	2.482	2.750
RIOLUNATO	390	369	759	53	373	1.220
S.CESARIO	3.009	3.108	6.117	478	2.559	3.101
S.FELICE	5.354	5.672	11.026	1.430	4.498	4.537
S. POSSIDONIO	1.732	1.889	3.621	527	1.435	1.604
S.PROSPERO	2.955	2.886	5.841	567	2.405	2.436
SASSUOLO	19.260	20.625	39.885	4.847	16.117	16.807
SAVIGNANO S.P.	4.569	4.707	9.276	1.205	3.729	4.151
SERRAMAZZONI	4.043	3.971	8.014	868	3.566	6.609
SESTOLA	1.273	1.329	2.602	163	1.349	4.448
SOLIERA	7.395	7.666	15.061	1.235	6.055	6.112
SPILAMBERTO	6.066	6.064	12.130	1.847	5.017	5.149
VIGNOLA	11.740	12.604	24.344	3.606	10.051	10.358
ZOCCA	2.447	2.436	4.883	715	2.294	4.555
TOT. PROVINCIA	333.069	352.708	685.777	81.428	289.814	256.300

TAV. A. 6 - MOVIMENTO NATURALE DELLA POPOLAZIONE - COMUNE DI MODENA DAL 1970 AL 2019

ANNO	MATRIMONI PRESENTI	NATI RESIDENTI			NATI MORTI RESIDENTI	MORTI RESIDENTI		
		maschi	femmine	totale		totale	di cui entro	
							1° sett	1° anno
1970	1.001	1.247	1.155	2.402	21	1.828	35	48
1980	734	708	657	1.365	7	1.793	7	12
1985	713	640	580	1.220	3	1.815	7	8
1990	743	767	680	1.447	7	1.866	6	7
1995	744	694	643	1.337	2	1.922	6	10
2000	677	830	767	1.597	6	1.785	2	7
2001	665	829	827	1.656	4	1.846	4	6
2002	650	856	803	1.659	5	1.829	2	6
2003	610	833	798	1.631	4	1.957	1	3
2004	599	884	824	1.708	9	1.833	2	3
2005	590	875	825	1.700	3	1.912	4	6
2006	614	852	833	1.685	8	1.863	6	13
2007	582	876	858	1.734	8	1.959	2	6
2008	639	903	787	1.690	5	1.914	2	5
2009	589	915	836	1.751	4	1.896	2	5
2010	493	877	839	1.716	7	1.894	4	7
2011	463	902	827	1.735	6	1.913	5	7
2012	527	854	817	1.671		1.957	2	2
2013	435	799	810	1.609	6	1.913	5	9
2014	485	823	755	1.578	9	1.931	1	4
2015	536	783	791	1.574	9	2.021	2	5
2016	505	815	767	1.582	3	2.035	2	6
2017	479	755	706	1.461	4	2.015	5	10
2018	477	718	766	1.484	7	2.004	1	5
2019	529	731	740	1.471	5	2.018	2	7

TAV. A. 7 - BILANCIO DEMOGRAFICO DELLA POPOLAZIONE RESIDENTE, MODENA 1901-2019

ANNO	MOVIMENTO NATURALE			MOVIMENTO MIGRATORIO			POPOLAZ. RESID. UFFICIALE A FINE ANNO	POPOLAZ. RESID. CIVILE A FINE ANNO	INCREM. DELLA POPOLAZ. CIVILE
	nati vivi	morti	saldo naturale	immigra ti	emigrati	saldo sociale			
1901	1.777	1.676	101	1.700	1.242	458	63.774	62.003	559
1902	1.992	1.771	221	2.312	1.698	614	64.498	62.838	835
1903	1.804	1.660	144	2.265	1.673	592	65.423	63.574	736
1904	2.080	1.688	392	1.984	2.063	-79	66.307	63.887	313
1905	1.741	1.684	57	2.429	2.028	401	66.707	64.345	458
1906	1.902	1.747	155	2.310	2.091	219	66.762	64.719	374
1907	1.973	1.963	10	2.093	2.198	-105	66.354	64.624	-95
1908	2.067	1.718	349	2.657	2.182	475	67.352	65.448	824
1909	2.053	1.753	300	2.397	1.819	578	68.631	66.326	878
1910	2.130	1.501	629	2.526	2.021	505	69.425	67.460	1.134
1911	2.284	1.878	406	2.690	1.833	857	73.843	70.752	1.263
1912	2.258	1.698	560	2.948	1.768	1.180	76.500	72.492	1.740
1913	2.186	1.677	509	3.250	2.018	1.232	76.659	74.233	1.741
1914	2.218	1.589	629	2.781	1.874	907	79.031	75.769	1.536
1915	2.098	1.870	228	2.722	1.982	740	85.602	76.737	968
1916	1.668	1.771	-103	2.473	1.497	976	88.180	77.610	873
1917	1.367	1.765	-398	2.285	1.575	710	86.713	77.922	312
1918	1.313	2.379	-1.066	1.290	1.073	217	80.267	77.073	-849
1919	1.552	1.320	232	2.712	1.740	972	81.610	78.277	1.204
1920	2.257	1.437	820	2.829	1.643	1.186	83.135	80.283	2.006
1921	2.167	1.311	856	2.396	1.993	403	82.609	79.773	1.259
1922	2.006	1.278	728	2.600	2.020	580	82.932	81.081	1.308
1923	1.914	1.243	671	2.864	2.295	569	84.482	82.321	1.240
1924	1.707	1.262	445	2.974	2.719	255	84.998	83.021	700
1925	1.764	1.235	529	3.160	2.472	688	86.391	84.238	1.217
1926	1.628	1.370	258	3.641	2.310	1.331	87.855	85.827	1.589
1927	1.756	1.222	534	3.604	3.252	352	88.741	86.713	886
1928	1.610	1.244	366	3.404	2.540	864	90.246	87.943	1.230
1929	1.602	1.281	321	3.603	2.891	712	91.911	88.976	1.033
1930	1.589	1.110	479	3.693	3.253	440	92.830	89.895	919
1931	1.548	1.243	305	4.083	3.112	971	90.724	86.806	1.276
1932	1.455	1.316	139	3.751	2.662	1.151	90.414	88.096	1.290
1933	1.473	1.188	285	3.370	2.408	962	91.505	89.343	1.247
1934	1.491	1.053	438	3.802	2.746	1.056	93.407	90.837	1.494
1935	1.516	1.166	350	5.475	2.800	2.675	100.634	93.862	3.025

N.B. Sino al 1935 nella popolazione residente ufficiale venivano computati anche i militari in servizio nel Comune. Veniva comunque tenuta nota della popolazione depurata dalla compagine militare dal 1936 nella popolazione residente non sono più computati i militari.

TAV. A. 7 - BILANCIO DEMOGRAFICO DELLA POPOLAZIONE RESIDENTE, MODENA 1901-2019

ANNO	MOVIMENTO NATURALE			MOVIMENTO MIGRATORIO			POPOLAZ. RESID. A FINE ANNO	INCREM. DELLA POPOLAZ. CIVILE
	nati vivi	morti	saldo naturale	immigra ti	emigrati	saldo sociale		
1936	1.354	1.232	122	3.649	2.433	1.216	97.150	1.438
1937	1.466	1.278	188	5.598	2.962	2.636	99.974	2.824
1938	1.552	1.291	261	4.580	3.541	1.039	101.274	1.300
1939	1.551	1.281	270	3.473	2.960	513	101.057	783
1940	1.620	1.204	416	3.944	3.170	774	103.247	1.190
1941	1.532	1.316	216	3.805	2.330	1.475	104.938	1.691
1942	1.502	1.338	164	2.586	2.410	176	105.278	340
1943	1.427	1.251	176	2.231	2.099	132	105.586	308
1944	1.303	1.549	-246	1.736	1.164	572	105.912	326
1945	1.168	1.606	-438	2.507	1.878	629	106.103	191
1946	1.729	1.293	436	3.028	2.276	752	107.291	1.188
1947	1.601	1.249	352	2.220	1.745	475	108.118	827
1948	1.492	1.135	357	2.681	1.711	970	109.445	1.327
1949	1.405	1.186	219	2.740	1.692	1.048	110.712	1.267
1950	1.299	1.107	192	2.701	2.075	626	111.530	818
1951	1.114	1.080	34	2.624	1.743	881	111.444	915
1952	1.191	1.133	58	2.563	1.787	776	112.278	834
1953	1.243	1.104	139	3.659	1.807	1.852	114.269	1.991
1954	1.276	1.048	228	4.089	2.497	1.592	116.089	1.820
1955	1.361	1.121	240	4.603	2.373	2.230	118.559	2.470
1956	1.399	1.230	169	5.590	2.488	3.102	121.830	3.271
1957	1.411	1.187	224	4.104	2.527	1.577	123.631	1.801
1958	1.409	1.188	221	6.243	2.495	3.748	127.600	3.969
1959	1.612	1.115	497	5.560	2.747	2.813	130.910	3.310
1960	1.678	1.270	408	6.460	2.802	3.658	134.976	4.066
1961	1.884	1.216	668	9.945	2.703	7.242	141.705	7.910
1962	1.980	1.448	532	6.038	3.087	2.951	145.188	3.483
1963	2.156	1.414	742	7.228	3.343	3.885	149.815	4.627
1964	2.315	1.414	901	5.843	3.288	2.555	153.271	3.456
1965	2.253	1.514	739	5.848	3.273	2.575	156.585	3.314
1966	2.307	1.495	812	4.784	3.266	1.522	158.955	2.370
1967	2.231	1.566	665	5.552	3.459	2.093	161.713	2.758
1968	2.188	1.678	510	6.457	3.869	2.588	164.811	3.098
1969	2.304	1.560	744	5.488	3.733	1.755	167.310	2.499
1970	2.402	1.828	574	6.343	3.777	2.566	170.450	3.140
1971	2.372	1.679	693	3.366	2.718	648	170.343	1.341
1972	2.311	1.633	678	4.729	3.207	1.522	172.543	2.200
1973	2.145	1.763	382	7.621	5.301	2.320	175.245	2.702
1974	2.160	1.775	385	4.778	3.612	1.166	176.796	1.551
1975	1.925	1.840	85	3.956	3.208	748	177.629	833
1976	1.781	1.731	50	3.865	3.014	851	178.530	901
1977	1.650	1.703	-53	4.229	2.898	1.331	179.808	1.278
1978	1.569	1.722	-153	4.308	3.406	902	180.557	749
1979	1.437	1.851	-414	3.655	3.370	285	180.428	-129
1980	1.365	1.793	-428	3.833	3.307	526	180.526	98
1981	1.282	1.751	-469	3.575	3.087	488	180.394	19
1982	1.266	1.729	-460	2.740	2.816	-76	179.858	-536
1983	1.211	1.928	-711	3.383	3.545	-162	178.985	-873
1984	1.169	1.719	-552	2.839	2.944	-105	178.328	-657
1985	1.220	1.815	-595	3.298	2.980	318	178.051	-277
1986	1.136	1.822	-686	3.053	3.152	-99	176.880	-1.171
1987	1.171	1.756	-585	3.342	3.081	261	176.556	-324
1988	1.249	1.785	-536	3.456	2.660	796	176.816	260
1989	1.324	1.835	-511	3.515	2.959	556	176.857	45
1990	1.447	1.866	-419	4.172	3.109	1.063	177.501	664
1991	1.370	1.868	-498	3.765	3.187	578	177.581	80
1992	1.352	1.807	-455	3.600	3.705	-105	176.367	-560
1993	1.354	1.963	-609	3.591	3.747	-156	175.536	-765
1994	1.335	1.900	-565	3.682	3.767	-82	174.676	-647
1995	1.337	1.922	-585	4.088	3.663	425	174.518	-160
1996	1.398	1.903	-505	4.813	3.702	1.111	175.124	-606
1997	1.356	1.907	-551	4.801	4.361	440	175.013	-111
1998	1.500	1.944	-444	5.398	4.482	916	175.485	472
1999	1.534	1.863	-329	5.705	4.840	865	176.022	537
2000	1.597	1.785	-188	6.093	4.962	1.131	176.965	943
2001	1.656	1.846	-190	6.064	4.820	1.244	178.013	1.054
2002	1.659	1.829	-170	5.838	5.390	448	178.311	298

(segue)

TAV. A. 7 - BILANCIO DEMOGRAFICO DELLA POPOLAZIONE RESIDENTE, MODENA 1901-2019

ANNO	MOVIMENTO NATURALE			MOVIMENTO MIGRATORIO			POPOLAZ. RESID. A FINE ANNO	INCREM. DELLA POPOLAZ. CIVILE
	nati vivi	morti	saldo naturale	immigra ti	emigrati	saldo sociale		
2003	1.631	1.956	-325	6.961	6.072	889	178.874	563
2004	1.708	1.833	-125	6.877	5.516	1.361	180.110	1.236
2005	1.700	1.912	-212	6.344	5.773	571	180.469	359
2006	1.685	1.863	-178	5.645	5.856	-211	180.080	-389
2007	1.734	1.959	-225	6.994	6.912	82	179.937	-143
2008	1.690	1.914	-224	7.666	5.583	2.083	181.807	1.859
2009	1.751	1.896	-145	6.821	5.369	1.452	183.114	1.307
2010	1.716	1.894	-178	7.283	5.561	1.722	184.663	1.544
2011	1.735	1.913	-178	6.135	4.926	1.209	185.694	1.031
2012	1.671	1.957	-286	6.309	5.677	632	186.040	346
2013	1.609	1.913	-304	5.831	7.042	-1.211	184.525	-1.515
2014	1.578	1.931	-353	5.953	4.977	976	185.148	623
2015	1.574	2.021	-447	5.268	4.996	272	184.973	-175
2016	1.582	2.035	-453	5.540	5.333	207	184.727	-246
2017	1.461	2.015	-554	6.298	5.198	1.100	185.273	546
2018	1.484	2.004	-520	6.844	5.290	1.554	186.307	1.034
2019	1.471	2.018	-547	6.281	5.300	981	186.741	434

N.B. In alcuni anni (Es. 1971-1981-1986-1991-1992 ecc) la somma algebrica delle variazioni non coincide con la popolazione calcolata a fine anno, per disallineamento degli archivi, in conseguenza dei censimenti.

N.B. La popolazione residente al 31/12/2001, 31/12/2002, 31/12/2012 e i movimenti degli anni 2001-2002-2003 e 2012 non corrispondono a quelli pubblicati da istat per effetto delle regolarizzazioni post-censuarie

N.B. Nel 2008 la somma algebrica delle variazioni non coincide con la popolazione calcolata a fine anno, a causa di n.11 ripristini anagrafici

N.B. Nel 2013 i dati utilizzati per le tavole sui movimenti naturali e migratori, delle pagine seguenti, differiscono di qualche unità rispetto ai dati ufficiali, qui rappresentati, per problemi sugli archivi

GRAF. A. 7a - POPOLAZIONE RESIDENTE - DAL 1996 AL 2019

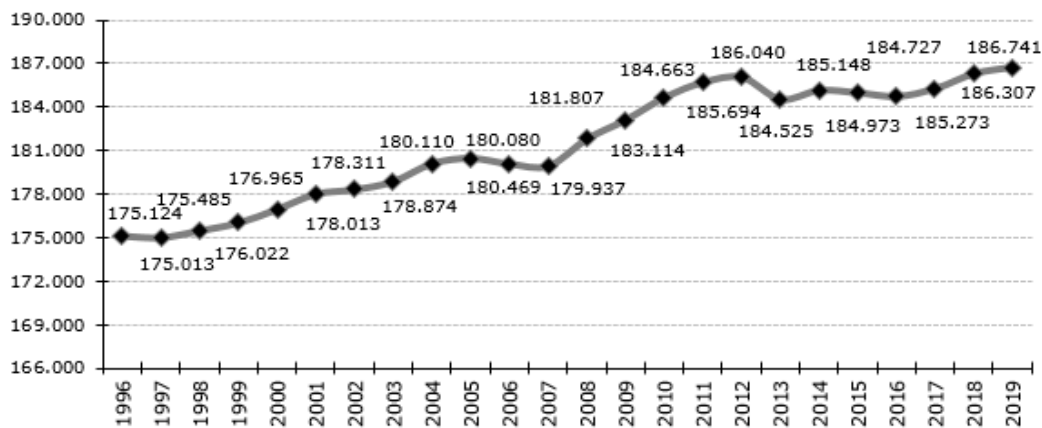

GRAF. A. 7b - MOVIMENTO NATURALE - DAL 1996 AL 2019

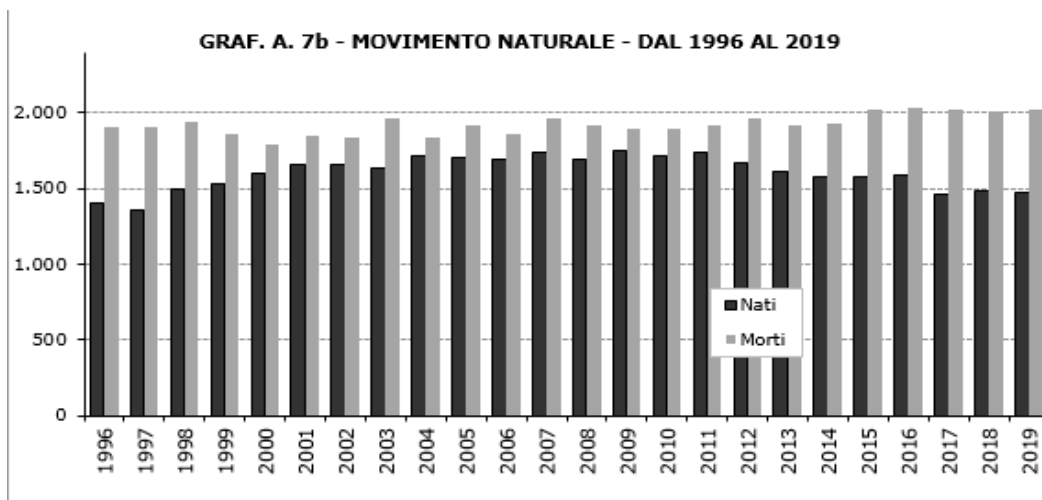

GRAF. A. 7c - MOVIMENTO MIGRATORIO - DAL 1996 AL 2019

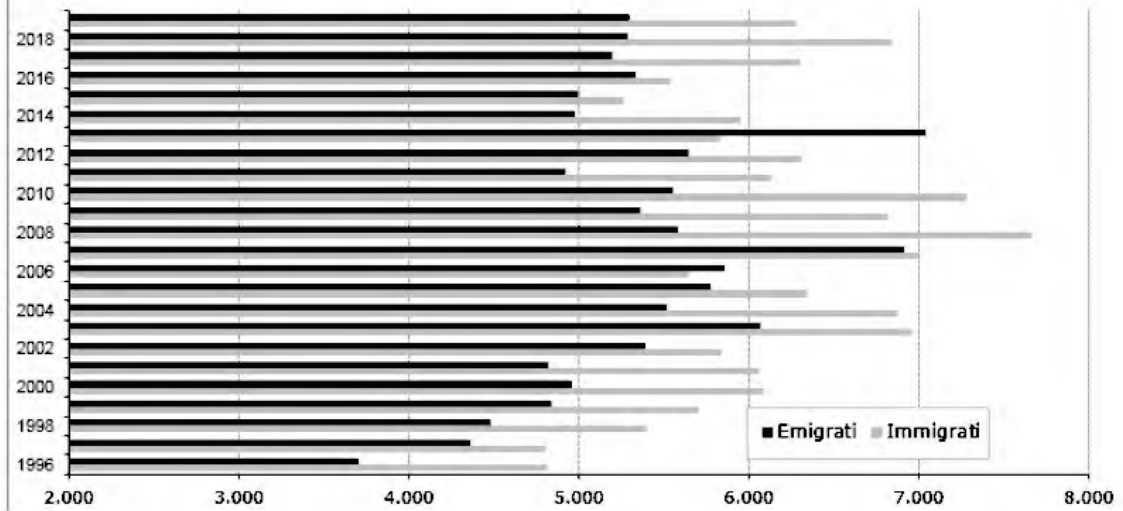

GRAF. A. 7d - TASSI DI NATALITA' E MORTALITA' - DAL 1913 AL 2019

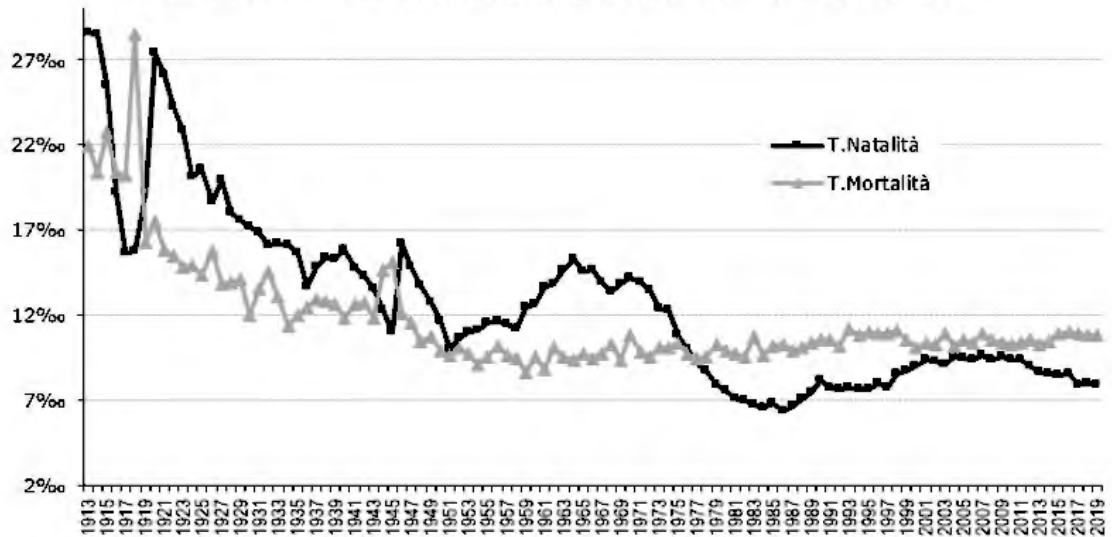

GRAF. A. 7e - TASSI DI IMMIGRAZIONE ED EMIGRAZIONE - DAL 1913 AL 2019

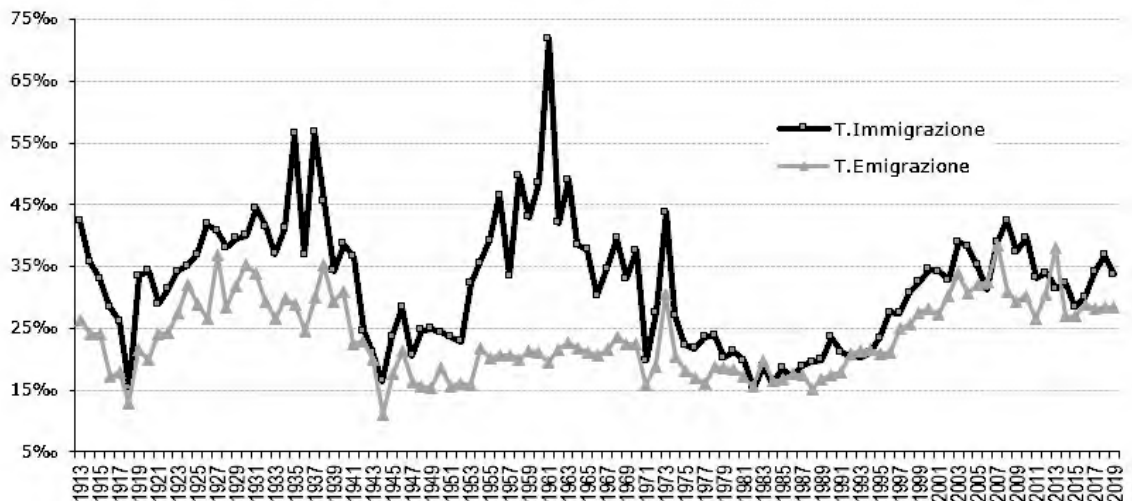

TAV. A. 8 - COMUNI DELLA PROVINCIA DI MODENA - DISTANZA DAL CAPOLUOGO, SUPERFICIE TERRITORIALE, POPOLAZIONE RESIDENTE E DENSITA' (*)

COMUNI	Distanza in Km. dal capoluogo	Superficie territoriale in Km ²	CENSIMENTO 2011		31/12/2018		31/12/2019	
			popolaz. resid.	densità	popolaz. Resid.	densità	popolaz. Resid.	densità
BASTIGLIA	13	10,51	3.985	379	4.263	406	4.261	405
BOMPORTO	15	38,59	9.761	253	10.189	264	10.208	265
CAMPOGALLIANO	12	35,19	8.514	242	8.802	250	8.740	248
CAMPOSANTO	26	22,49	3.171	141	3.172	141	3.203	142
CARPI	20	131,14	67.268	513	71.836	548	71.347	544
CASTELFRANCO EMILIA	13	101,31	31.656	312	33.059	326	33.079	327
CASTELNUOVO RANGONE	13	22,41	14.116	630	15.083	673	15.133	675
CASTELVETRO DI MODENA	19	49,49	11.012	223	11.323	229	11.297	228
CAVEZZO	26	26,75	7.196	269	6.960	260	7.021	262
CONCORDIA SULLA SECCHIA	38	41,15	8.968	218	8.373	203	8.317	202
FANANO	63	89,91	3.028	34	2.950	33	2.971	33
FINALE EMILIA	42	104,35	15.713	151	15.415	148	15.218	146
FIORANO MODENESE	18	26,31	16.945	644	17.064	649	17.108	650
FIUMALBO	81	39,28	1.304	33	1.222	31	1.205	31
FORMIGINE	11	46,82	33.667	719	34.559	738	34.638	740
FRASSINORO	65	95,90	1.997	21	1.883	20	1.857	19
GUIGLIA	35	48,94	3.999	82	3.907	80	3.935	80
LAMA MOCOGNO	56	63,77	2.844	45	2.675	42	2.671	42
MARANELLO	18	32,71	16.622	508	17.680	541	17.659	540
MARANO SUL PANARO	27	45,14	4.787	106	5.264	117	5.280	117
MEDOLLA	27	26,78	6.322	236	6.256	234	6.243	233
MIRANDOLA	32	137,00	23.960	175	23.895	174	24.134	176
MODENA	-	183,23	179.149	978	186.307	1.017	186.741	1.019
MONTECRETO	64	31,12	1.000	32	937	30	918	29
MONTEFIORINO	55	45,32	2.253	50	2.122	47	2.129	47
MONTESE	56	80,73	3.357	42	3.315	41	3.267	40
NONANTOLA	10	54,79	15.179	277	16.122	294	16.116	294
NOVI DI MODENA	35	51,67	10.972	212	10.066	195	10.040	194
PALAGANO	59	60,40	2.354	39	2.120	35	2.071	34
PAVULLO NEL FRIGNANO	44	144,03	17.198	119	17.680	123	17.904	124
PIEVEPELAGO	75	76,43	2.241	29	2.327	30	2.297	30
POLINAGO	55	53,80	1.742	32	1.618	30	1.604	30
PRIGNANO SULLA SECCHIA	40	80,44	3.773	47	3.734	46	3.761	47
RAVARINO	19	28,40	6.165	217	6.173	217	6.169	217
RIOLUNATO	70	45,14	759	17	692	15	686	15
SAN CESARIO SUL PANARO	17	27,22	6.117	225	6.513	239	6.546	240
SAN FELICE SUL PANARO	33	51,51	11.026	214	10.862	211	10.847	211
SAN POSSIDONIO	35	17,01	3.621	213	3.552	209	3.489	205
SAN PROSPERO	20	34,40	5.841	170	5.977	174	6.051	176
SASSUOLO	20	38,56	39.885	1.034	40.918	1.061	40.875	1.060
SAVIGNANO SUL PANARO	26	25,19	9.276	368	9.251	367	9.285	369
SERRAMAZZONI	36	93,27	8.014	86	8.430	90	8.504	91
SESTOLA	67	52,39	2.602	50	2.485	47	2.466	47
SOLIERA	14	50,89	15.061	296	15.427	303	15.644	307
SPILAMBERTO	16	29,24	12.130	415	12.859	440	12.825	439
VIGNOLA	23	22,70	24.344	1.072	25.493	1.123	25.633	1.129
ZOCCA	48	69,04	4.883	71	4.583	66	4.577	66
PROVINCIA DI MODENA	-	2.682,86	685.777	256	705.393	263	705.970	263

FONTI:

- Osservatorio demografico Provincia di Modena

- 14° Censimento della Popolazione

(*) Densità = Popolazione residente / Superficie territoriale

TAV. A. 9 - MATRIMONI CELEBRATI A MODENA SECONDO L' ETA' DEGLI SPOSI - ANNO 2019

ETA' DELLO SPOSO	ETA' DELLA SPOSA								TOTALE
	16-19	20-24	25-29	30-34	35-39	40-44	45-49	50 E +	
16-19	-	-	-	-	-	-	-	-	-
20-24	3	15	5	2	1	1	1	-	28
25-29	1	12	39	11	1	2	-	1	67
30-34	1	7	29	66	15	3	2	-	123
35-39	1	1	15	26	22	6	2	1	74
40-44	-	1	9	11	24	20	6	3	74
45-49	-	-	1	2	10	21	12	10	56
50 E +	-	2	3	6	4	8	30	55	108
TOTALE	6	38	101	124	77	61	53	70	530

TAV. A. 10 - MATRIMONI CELEBRATI SECONDO IL RITO - COMUNE DI MODENA - DAL 2000 AL 2019

ANNO	RITO		
	civile	religioso	totale
2000		367	677
2001		370	665
2002		321	650
2003		302	610
2004		280	599
2005		253	590
2006		280	614
2007		237	582
2008		235	639
2009		235	589
2010		211	493
2011		185	463
2012		216	527
2013		188	480
2014		176	485
2015		181	536
2016		167	505
2017		142	479
2018		128	477
2019		117	530

GRAF. A. 10 - MATRIMONI CELEBRATI A MODENA SECONDO IL RITO - 1980/2019

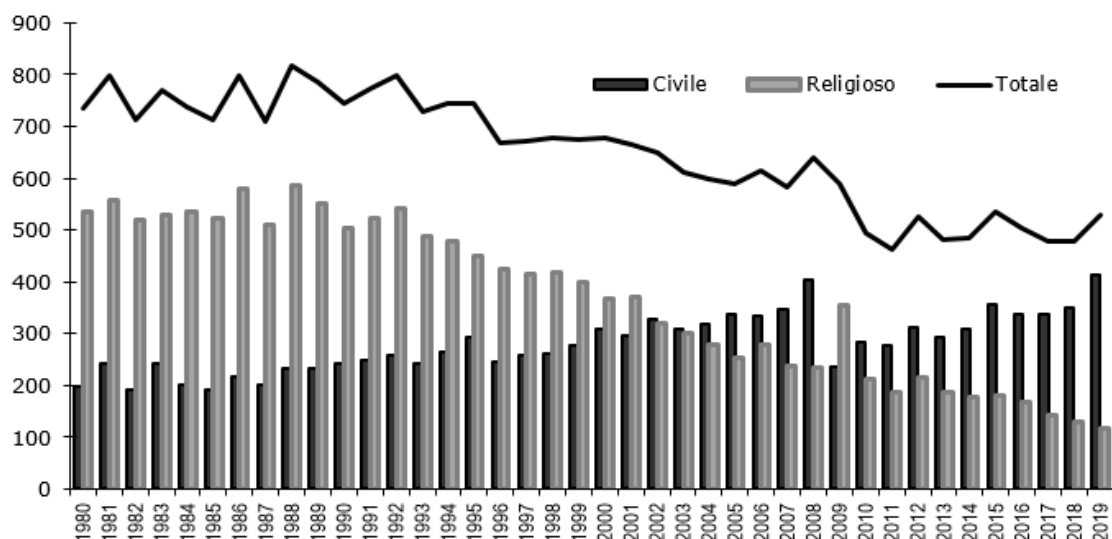

TAV. A. 10a - ETA' MEDIA DEGLI SPOSI PER STATO CIVILE - COMUNE DI MODENA - DAL 2012 AL 2019

STATO CIVILE DELLA SPOSA	ANNO DI MATRIMONIO							
	2012	2013	2014	2015	2016	2017	2018	2019
SCONOSCIUTO	40,7
NUBILE	32,3	33,4	33,4	33,7	35,1	34,5	33,7	33,9
VEDOVA	.	52,0	51,9	51,5	51,4	62,0	53,0	51,5
DIVORZIATA	46,1	45,5	45,9	47,2	46,7	46,7	46,0	48,1
TOTALE	33,8	34,6	35,3	35,9	37,2	36,9	36,6	37,0

STATO CIVILE DELLO SPOSO	ANNO DI MATRIMONIO							
	2012	2013	2014	2015	2016	2017	2018	2019
SCONOSCIUTO	38,0
CELIBE	34,7	36,4	36,2	36,8	37,5	37,7	36,8	35,8
VEDOVO	67,3	71,0	69,0	66,0	70,1	68,0	69,4	68,9
DIVORZIATO	49,0	49,5	52,0	53,4	51,5	53,1	51,8	53,0
TOTALE	37,2	38,2	39,2	39,6	40,4	40,7	40,4	40,4

**TAV. A. 10b - MATRIMONI PER TIPO DI RITO E NAZIONALITA' DEGLI SPOSI
- COMUNE DI MODENA - DAL 2012 AL 2019**

RITO RELIGIOSO

NAZIONALITA' DEGLI SPOSI	ANNO DI MATRIMONIO							
	2012	2013	2014	2015	2016	2017	2018	2019
ITALIANO ITALIANA	196	169	158	167	147	125	111	99
ITALIANO STRANIERA	11	8	12	8	9	10	6	13
STRANIERO ITALIANA	4	3	1	2	3	3	3	2
STRANIERO STRANIERA	5	8	5	4	8	4	8	3
TOTALE	216	188	176	181	167	142	128	117

RITO CIVILE

NAZIONALITA' DEGLI SPOSI	ANNO DI MATRIMONIO							
	2012	2013	2014	2015	2016	2017	2018	2019
ITALIANO ITALIANA	181	181	179	218	209	201	201	252
ITALIANO STRANIERA	49	44	59	61	57	63	78	60
STRANIERO ITALIANA	17	23	15	22	20	17	20	33
STRANIERO STRANIERA	64	44	56	54	52	56	50	68
TOTALE	311	292	309	355	338	337	349	413

TOTALE - Dati assoluti

NAZIONALITA' DEGLI SPOSI	ANNO DI MATRIMONIO							
	2012	2013	2014	2015	2016	2017	2018	2019
ITALIANO ITALIANA	377	350	337	385	356	326	312	351
ITALIANO STRANIERA	60	52	71	69	66	73	84	73
STRANIERO ITALIANA	21	26	16	24	23	20	23	35
STRANIERO STRANIERA	69	52	61	58	60	60	58	71
TOTALE	527	480	485	536	505	479	477	530

TOTALE - Dati percentuali

NAZIONALITA' DEGLI SPOSI	ANNO DI MATRIMONIO							
	2012	2013	2014	2015	2016	2017	2018	2019
ITALIANO ITALIANA	71,5	72,9	69,5	71,8	70,5	68,1	65,4	66,2
ITALIANO STRANIERA	11,4	10,8	14,6	12,9	13,1	15,2	17,6	13,8
STRANIERO ITALIANA	4,0	5,4	3,3	4,5	4,6	4,2	4,8	6,6
STRANIERO STRANIERA	13,1	10,8	12,6	10,8	11,9	12,5	12,2	13,4
TOTALE	100,0	100,0	100,0	100,0	100,0	100,0	100,0	100,0

**TAV. A. 10c - MATRIMONI PER TIPO DI RITO E STATO CIVILE DEGLI SPOSI
- COMUNE DI MODENA - DAL 2012 AL 2019**

RITO RELIGIOSO

STATO CIVILE SPOSA E SPOSO	ANNO DI MATRIMONIO							
	2012	2013	2014	2015	2016	2017	2018	2019
SCONOSCIUTO e CELIBE	-	-	-	-	-	-	-	1
DIVORZIATA e CELIBE	1	2	-	4	-	1	3	3
DIVORZIATA e VEDOVO	-	1	-	-	-	-	-	-
DIVORZIATA e DIVORZIATO	-	1	1	3	1	-	-	1
NUBILE e CELIBE	209	181	163	170	163	137	119	109
NUBILE e DIVORZIATO	5	2	7	3	3	3	2	1
NUBILE e VEDOVO	1	-	3	-	-	1	2	2
VEDOVA e CELIBE	-	1	2	1	-	-	1	-
VEDOVA e VEDOVO	-	-	-	-	-	-	1	-
TOTALE	216	188	176	181	167	142	128	117

RITO CIVILE

STATO CIVILE SPOSA E SPOSO	ANNO DI MATRIMONIO							
	2012	2013	2014	2015	2016	2017	2018	2019
SCONOSCIUTO e SCONOSCIUTO	-	-	-	-	-	-	-	1
DIVORZIATA e CELIBE	30	18	27	33	38	38	52	45
DIVORZIATA e DIVORZIATO	23	16	31	26	32	40	39	45
DIVORZIATA e VEDOVO	5	5	2	7	3	4	5	8
SCONOSCIUTO e VEDOVO	-	-	-	-	-	-	-	1
NUBILE e SCONOSCIUTO	-	-	-	-	-	-	-	1
NUBILE e CELIBE	207	229	208	241	204	214	201	234
NUBILE e DIVORZIATO	43	17	30	36	47	34	42	67
NUBILE e VEDOVO	3	3	4	3	4	2	3	1
VEDOVA e CELIBE	-	2	3	4	4	2	1	5
VEDOVA e DIVORZIATO	-	1	2	3	6	3	4	4
VEDOVA e VEDOVO	-	1	2	2	-	-	2	1
TOTALE	311	292	309	355	338	337	349	413

TOTALE

STATO CIVILE SPOSA E SPOSO	ANNO DI MATRIMONIO							
	2012	2013	2014	2015	2016	2017	2018	2019
SCONOSCIUTO e SCONOSCIUTO	-	-	-	-	-	-	-	1
SCONOSCIUTO e CELIBE	-	-	-	-	-	-	-	1
DIVORZIATA e CELIBE	31	20	27	37	38	39	55	48
DIVORZIATA e DIVORZIATO	23	17	32	29	33	40	39	46
DIVORZIATA e VEDOVO	5	6	2	7	3	4	5	8
SCONOSCIUTO e VEDOVO	-	-	-	-	-	-	-	1
NUBILE e SCONOSCIUTO	-	-	-	-	-	-	-	1
NUBILE e CELIBE	416	410	371	411	367	351	320	343
NUBILE e DIVORZIATO	48	19	37	39	50	37	44	68
NUBILE e VEDOVO	4	3	7	3	4	3	5	3
VEDOVA e CELIBE	-	3	5	5	4	2	2	5
VEDOVA e DIVORZIATO	-	1	2	3	6	3	4	4
VEDOVA e VEDOVO	-	1	2	2	-	-	3	1
TOTALE	527	480	485	536	505	479	477	530

TAV. A. 10c1 - MATRIMONI PER STATO CIVILE, NAZIONALITA' E SESSO, COMUNE DI MODENA - ANNO 2019

STATO CIVILE SPOSA E SPOSO	ITALIANO ITALIANA	ITALIANO STRANIERA	STRANIERO ITALIANA	STRANIERO STRANIERA	TOTALE
DIVORZIATA e CELIBE	28	10	5	5	48
DIVORZIATA e DIVORZIATO	31	9	-	6	46
DIVORZIATA e VEDOVO	5	3	-	-	8
NUBILE e SCONOSCIUTO	-	-	1	-	1
NUBILE e CELIBE	234	33	26	50	343
NUBILE e DIVORZIATO	47	13	2	6	68
NUBILE e VEDOVO	2	-	-	1	3
VEDOVA e CELIBE	4	1	-	-	5
VEDOVA e DIVORZIATO	-	1	1	2	4
VEDOVA e VEDOVO	-	1	-	-	1
SCONOSCIUTO e SCONOSC.	-	-	-	1	1
SCONOSCIUTO e CELIBE	-	1	-	-	1
SCONOSCIUTO e VEDOVO	-	1	-	-	1
TOTALE	351	73	35	71	530

TAV. A. 10d - MATRIMONI PER ETA' MEDIA E STATO CIVILE DEGLI SPOSI - COMUNE DI MODENA - 2012/2019

STATO CIVILE SPOSA E SPOSO	ANNO DI MATRIMONIO															
	2012		2013		2014		2015		2016		2017		2018		2019	
	lei	lui	lei	lui	lei	lui	lei	lui	lei	lui	lei	lui	lei	lui	lei	lui
DIVORZIATA e CELIBE	41,7	41,7	41,2	44,9	42,2	44,2	45,3	47,1	45,3	44,9	44,1	44,1	43,9	45,6	44,0	43,1
DIVORZ. e DIVORZIATO	49,6	57,6	46,5	52,7	47,9	53,2	47,7	52,4	47,5	52,1	48,3	55,0	47,5	55,0	50,7	55,9
DIVORZIATA e VEDOVO	57,0	71,0	57,3	68,8	63,0	73,5	55,1	71,0	56,3	59,7	56,5	68,3	57,8	68,6	58,6	72,6
NUBILE e CELIBE	31,5	34,1	32,9	35,9	32,4	35,5	32,7	35,7	33,8	36,6	33,6	36,8	32,2	35,2	32,2	34,5
NUBILE e DIVORZIATO	37,8	44,9	39,4	46,5	40,9	50,0	42,7	54,1	43,6	49,5	42,2	49,8	42,1	49,2	42,1	51,3
NUBILE e VEDOVO	45,3	62,8	54,3	74,3	50,6	66,7	51,3	55,7	48,5	78,0	47,7	67,7	53,8	66,0	42,7	53,7
NUBILE e SCONOSCIUTO	-	-	-	-	-	-	-	-	-	-	-	-	-	-	30,0	34,0
VEDOVA e CELIBE	-	-	49,3	54,3	40,8	41,8	51,6	46,0	44,8	49,3	62,5	56,5	45,0	61,0	51,4	49,8
VEDOVA e DIVORZIATO	-	-	47,0	51,0	69,5	69,5	51,7	53,3	55,8	64,5	61,7	69,0	50,0	49,0	48,5	49,3
VEDOVA e VEDOVO	-	-	65,0	74,0	62,0	72,5	51,0	64,0	-	-	-	-	62,3	76,3	64,0	79,0
SCONOSCIUTO e SCON.	-	-	-	-	-	-	-	-	-	-	-	-	-	-	42,0	42,0
SCONOSCIUTO e CELIBE	-	-	-	-	-	-	-	-	-	-	-	-	-	-	32,0	31,0
SCONOSCIUTO e VEDOVO	-	-	-	-	-	-	-	-	-	-	-	-	-	-	48,0	75,0
TOTALE	33,8	37,2	34,6	38,2	35,3	39,2	35,9	39,6	37,2	40,4	36,9	40,7	36,6	40,4	37,0	40,4

TAV. A. 10d1 - ETA' MEDIA DEGLI SPOSI PER NAZIONALITA' - COMUNE DI MODENA - 2012/2019

STATO CIVILE SPOSA E SPOSO	ANNO DI MATRIMONIO															
	2012		2013		2014		2015		2016		2017		2018		2019	
	lei	lui	lei	lui	lei	lui	lei	lui	lei	lui	lei	lui	lei	lui	lei	lui
ITALIANO ITALIANA	34,6	37,8	35,5	38,5	36,7	39,8	37,4	40,6	37,8	40,9	38,4	41,7	37,5	40,7	38,5	41,4
ITALIANO STRANIERA	35,8	42,0	36,1	44,8	33,9	42,6	34,0	42,9	37,7	45,7	35,8	43,0	38,6	46,9	37,7	46,1
STRANIERO ITALIANA	35,1	32,5	32,7	34,1	32,9	36,8	31,5	32,4	40,2	35,2	33,5	34,1	30,6	31,6	31,1	
STRANIERO STRANIERA	27,6	31,0	28,3	31,0	30,0	32,6	29,7	32,1	31,3	33,4	31,1	34,9	30,2	33,5	31,4	34,6
TOTALE	33,8	37,2	34,6	38,2	35,3	39,2	35,9	39,6	37,2	40,4	36,9	40,7	36,6	40,4	37,0	40,4

**TAV. A. 10d2 - ETA' MEDIA DEGLI SPOSI PER STATO CIVILE, NAZIONALITA' E SESSO
- COMUNE DI MODENA - ANNO 2019**

STATO CIVILE SPOSA E SPOSO	NAZIONALITA' SPOSO E SPOSA								TOTALE	
	ITALIANO ITALIANA		ITALIANO STRANIERA		STRANIERO ITALIANA		STRANIERO STRANIERA			
	lei	lui	lei	lui	lei	lui	lei	lui	lei	lui
DIVORZIATA e CELIBE	45,5	45,1	42,5	47,5	44,8	31,8	38,0	34,6	44,0	43,1
DIVORZIATA e DIVORZIATO	54,3	58,6	47,2	56,9	.	.	37,2	40,3	50,7	55,9
DIVORZIATA e VEDOVO	61,6	74,2	53,7	70,0	58,6	72,6
NUBILE e SCONOSCIUTO	30,0	34,0	.	.	30,0	34,0
NUBILE e CELIBE	33,2	35,2	32,8	37,2	28,6	29,9	29,1	32,3	32,2	34,5
NUBILE e DIVORZIATO	46,5	53,4	32,8	49,7	33,0	37,0	30,2	42,7	42,1	51,3
NUBILE e VEDOVO	47,5	59,5	33,0	42,0	42,7	53,7
VEDOVA e CELIBE	54,3	52,0	40,0	41,0	51,4	49,8
VEDOVA e DIVORZIATO	.	.	46,0	65,0	42,0	42,0	53,0	45,0	48,5	49,3
VEDOVA e VEDOVO	.	.	64,0	79,0	64,0	79,0
SCONOSCIUTO e SCONOSC.	42,0	42,0	42,0	42,0
SCONOSCIUTO e CELIBE	.	.	32,0	31,0	32,0	31,0
SCONOSCIUTO e VEDOVO	.	.	48,0	75,0	48,0	75,0
TOTALE	38,5	41,4	37,7	46,1	31,6	31,1	31,4	34,6	37,0	40,4

TAV. A. 10e - MATRIMONI PER CONDIZIONE LAVORATIVA DEGLI SPOSI - COMUNE DI MODENA DAL 2012 AL 2019

dati assoluti

CONDIZIONE LAVORATIVA DEGLI SPOSI	ANNO DI MATRIMONIO							
	2012	2013	2014	2015	2016	2017	2018	2019
ENTRAMBI LAVORANO	296	293	344	367	315	261	316	353
LAVORA SOLO LO SPOSO	70	77	77	103	97	50	64	95
LAVORA SOLO LA SPOSA	24	24	20	25	30	13	19	23
ENTRAMBI NON LAVORANO	14	22	21	17	23	15	19	31
SPOSO LAVORA, SPOSA SCONOSCIUTA	.	1	9	11	17	9	14	7
SPOSO SCONOSCIUTA, SPOSA LAVORA	.	2	4	4	11	5	8	3
ENTRAMBI SCONOSCIUTA	123	61	10	9	12	126	37	18
TOTALE	527	480	485	536	505	479	477	530

dati percentuali

CONDIZIONE LAVORATIVA DEGLI SPOSI	ANNO DI MATRIMONIO							
	2012	2013	2014	2015	2016	2017	2018	2019
ENTRAMBI LAVORANO	56,2	61,0	70,9	68,5	62,4	54,5	66,2	66,6
LAVORA SOLO LO SPOSO	13,3	16,0	15,9	19,2	19,2	10,4	13,4	17,9
LAVORA SOLO LA SPOSA	4,6	5,0	4,1	4,7	5,9	2,7	4,0	4,3
ENTRAMBI NON LAVORANO	2,7	4,6	4,3	3,2	4,6	3,1	4,0	5,8
SPOSO LAVORA, SPOSA SCONOSCIUTA	.	0,2	1,9	2,1	3,4	1,9	2,9	1,3
SPOSO SCONOSCIUTA, SPOSA LAVORA	.	0,4	0,8	0,7	2,2	1,0	1,7	0,6
ENTRAMBI SCONOSCIUTA	23,3	12,7	2,1	1,7	2,4	26,3	7,8	3,4
TOTALE	100,0	100,0	100,0	100,0	100,0	100,0	100,0	100,0

TAV. A. 10f - MATRIMONI PER TITOLO DI STUDIO DEGLI SPOSI - MODENA, DAL 2012 AL 2019

TITOLO DI STUDIO SPOSA E SPOSO	ANNO DI MATRIMONIO							
	2012	2013	2014	2015	2016	2017	2018	2019
DIPLOMA SUP. e DIPLOMA SUP.	49	56	60	48	55	35	4	5
DIPLOMA SUP. e LAUREA DIPLOMA	5	3	6	5	6	2	2	4
SUP. e LIC. ELEMENTARE DIPLOMA	5	1	5	5	3	3	-	-
SUP. e LIC. MEDIA DIPLOMA SUP. e	14	35	36	40	30	12	12	9
SCONOSCIUTO LAUREA e DIPLOMA SUP.	1	-	1	1	-	1	1	3
LAUREA e LAUREA	6	4	5	6	4	9	68	89
LAUREA e LIC. ELEMENTARE LAUREA e LIC. MEDIA	-	-	-	1	1	1	-	-
LAUREA e SCONOSCIUTO	-	-	1	1	1	1	10	6
LIC.ELEME e DIPLOMA SUP.	10	9	11	24	20	6	-	-
LIC.ELEME e LAUREA	-	1	-	1	-	3	-	-
LIC. ELEM. e LIC. ELEMENTARE LIC.	93	75	93	87	74	71	2	4
ELEMENTARE e LIC. MEDIA LIC.	64	68	65	70	66	57	3	2
ELEMANTARE e SCONOSCIUTO LIC.	-	-	1	2	2	2	-	1
MEDIA e DIPLOMA SUP.	41	35	54	65	51	32	2	3
LIC. MEDIA e LAUREA	1	1	2	5	2	3	36	41
LIC. MEDIA e LIC. ELEMENTARE LIC.	23	20	36	33	42	22	6	8
MEDIA e LIC. MEDIA	89	104	92	119	116	110	202	229
LIC. MEDIA e SCONOSCIUTO	-	-	2	2	3	6	6	5
SCONOSCIUTO e DIPLOMA SUP.	-	-	1	4	2	3	-	2
SCONOSCIUTO e LAUREA	-	-	1	-	1	1	3	6
SCONOSCIUTO e LIC. ELEMENTARE	-	-	1	4	3	2	2	-
SCONOSCIUTO e LIC.MEDIA	-	-	4	4	3	7	17	13
NON INDICATO PER ENTRAMBI	123	64	6	4	11	75	33	32
TOTALE	527	480	485	536	505	479	477	530

(*) il titolo di studio laurea comprende anche eventuali titoli post laurea

**TAV. A. 10g - MATRIMONI PER CONDIZIONE PROFESSIONALE DEGLI SPOSI
- COMUNE DI MODENA - DAL 2012 AL 2019**

CONDIZIONE PROFESSIONALE SPOSA E SPOSO	ANNO DI MATRIMONIO							
	2012	2013	2014	2015	2016	2017	2018	2019
IMPRED./LIB. PROFESS. e IMPRED./LIB. PROFESS.	14	14	24	15	10	9	10	10
IMPRED./LIB. PROFESS. e LAV. IN PROPRIO	4	2	3	2	3	0	4	2
IMPRED./LIB. PROFESS. e NON LAVORA	2	0	2	0	1	0	0	2
IMPRED./LIB. PROFESS. e OPERAIO/LAV. DIP.	2	4	4	3	3	4	5	7
IMPRED./LIB. PROFESS. e DIRIGENTE/IMPIEGATO	16	14	10	19	18	14	21	16
IMPRED./LIB. PROFESS. e SCONOSCIUTA	-	0	0	0	0	1	0	1
LAV. IN PROPRIO e IMPRED./LIB. PROFESS.	3	2	1	1	1	4	8	3
LAV. IN PROPRIO e LAV. IN PROPRIO	2	5	6	7	6	3	5	3
LAV. IN PROPRIO e DIRIGENTE/IMPIEGATO	1	10	3	1	2	1	5	4
LAV. IN PROPRIO e OPERAIO/LAV. DIP.	1	2	5	4	2	2	6	4
LAV. IN PROPRIO e NON LAVORA	1	4	0	2	1	1	0	2
LAV. IN PROPRIO e SCONOSCIUTA	-	0	0	1	1	0	0	1
NON LAVORA e DIRIGENTE/IMPIEGATO	23	23	22	29	25	10	14	18
NON LAVORA e IMPRED./LIB. PROFESS.	4	6	6	10	9	7	12	7
NON LAVORA e LAV. IN PROPRIO	4	7	8	10	6	1	9	10
NON LAVORA e NON LAVORA	14	22	21	17	23	15	19	31
NON LAVORA e OPERAIO/LAV. DIPENDENTE	39	41	41	54	57	32	29	60
NON LAVORA e SCONOSCIUTA	-	0	0	1	1	3	2	0
OPERAIO/LAV. DIP. e IMPRED./LIB. PROFESS.	2	3	12	7	6	2	2	5
OPERAIO/LAV. DIP. e LAV. IN PROPRIO	9	12	17	12	8	5	5	7
OPERAIO/ LAV. DIP. e NON LAVORA	12	12	13	14	13	5	12	12
OPERAIO/LAV.DIP. e OPERAIO/LAV.DIP.	41	45	61	63	47	41	51	66
OPERAIO/LAV. DIP. e DIRIGENTE/IMPIEGATO	7	7	22	23	17	15	10	10
OPERAIO/LAV. DIP. e SCONOSCIUTA	-	1	2	1	4	2	5	1
DIRIGENTE/IMPIEGATO e IMPRED./LIB. PROFESS.	35	24	41	22	23	31	31	50
DIRIGENTE/IMPIEGATO e LAV. IN PROPRIO	12	11	16	21	17	10	8	18
DIRIGENTE/IMPIEGATO e NON LAVORA	9	8	5	9	15	7	7	7
DIRIGENTE/IMPIEGATO e OPERAIO/LAV.DIPENDENTE	33	39	29	63	49	34	53	29
DIRIGENTE/IMPIEGATO e DIRIGENTE/IMPIEGATO	114	99	90	104	103	86	92	119
DIRIGENTE/IMPIEGATO e SCONOSCIUTA	-	1	2	2	6	2	3	0
SCONOSCIUTA e DIRIGENTE/IMPIEGATO	-	0	2	4	2	1	2	4
SCONOSCIUTA e IMPRED./LIB. PROFESS.	-	0	0	1	4	2	1	0
SCONOSCIUTA e LAV. IN PROPRIO	0	1	0	1	3	2	2	0
SCONOSCIUTA e NON LAVORA	-	0	0	2	2	6	5	2
SCONOSCIUTA e OPERAIO/LAV. DIPENDENTE	0	0	7	5	8	4	9	3
SCONOSCIUTA e SCONOSCIUTA	123	61	10	6	9	117	30	16
TOTALE	527	480	485	536	505	479	477	530

**TAV. A. 10k - MATRIMONI PER MEDIA ANNI DI DIFFERENZA TRA LUI E LEI
- COMUNE DI MODENA - DAL 2012 AL 2019**

NAZIONALITA' DEGLI SPOSI	ANNO DI MATRIMONIO							
	2012	2013	2014	2015	2016	2017	2018	2019
ITALIANO ITALIANA	3,2	3,0	3,1	3,2	3,1	3,3	3,3	2,8
ITALIANO STRANIERA	6,1	8,8	8,7	8,9	8,0	7,2	8,3	8,4
STRANIERO ITALIANA	-2,7	1,4	3,9	0,9	-5,0	-1,7	-3,6	-0,5
STRANIERO STRANIERA	3,3	2,7	2,6	2,4	2,0	3,8	3,2	3,2
TOTALE	3,3	3,5	3,9	3,7	3,2	3,8	3,8	3,4

**TAV. 12a - NATI VIVI A MODENA SECONDO LA FILIAZIONE E L'ETA' DELLA MADRE
- COMUNE DI MODENA - ANNO 2019 -**

Dati assoluti

FILIAZIONE	ETA' DELLA MADRE								TOTALE
	età ignota	fino a 19	20-24	25-29	30-34	35-39	40-44	45 e +	
LEGITTIMI	2	5	25	130	304	206	59	-	731
RICON. MADRE	-	-	-	1	-	-	-	1	2
RICON. ENTRAMBI	1	10	61	179	237	179	60	11	738
TOTALE	3	15	86	310	541	385	119	12	1.471

Dati percentuali

FILIAZIONE	ETA' DELLA MADRE								TOTALE
	età ignota	fino a 19	20-24	25-29	30-34	35-39	40-44	45 e +	
LEGITTIMI	66,7	33,3	29,1	41,9	56,2	53,5	49,6	-	49,7
RICON. MADRE	-	-	-	0,3	-	-	-	8,3	0,1
RICON. ENTRAMBI	33,3	66,7	70,9	57,7	43,8	46,5	50,4	91,7	50,2
TOTALE	100,0	100,0	100,0	100,0	100,0	100,0	100,0	100,0	100,0

**GRAF. A. 12a - NASCITE "ILLEGITTIME" CALCOLATE SUI NATI
RESIDENTI A MODENA - DAGLI ANNI '30 AL 2019
valori percentuali**

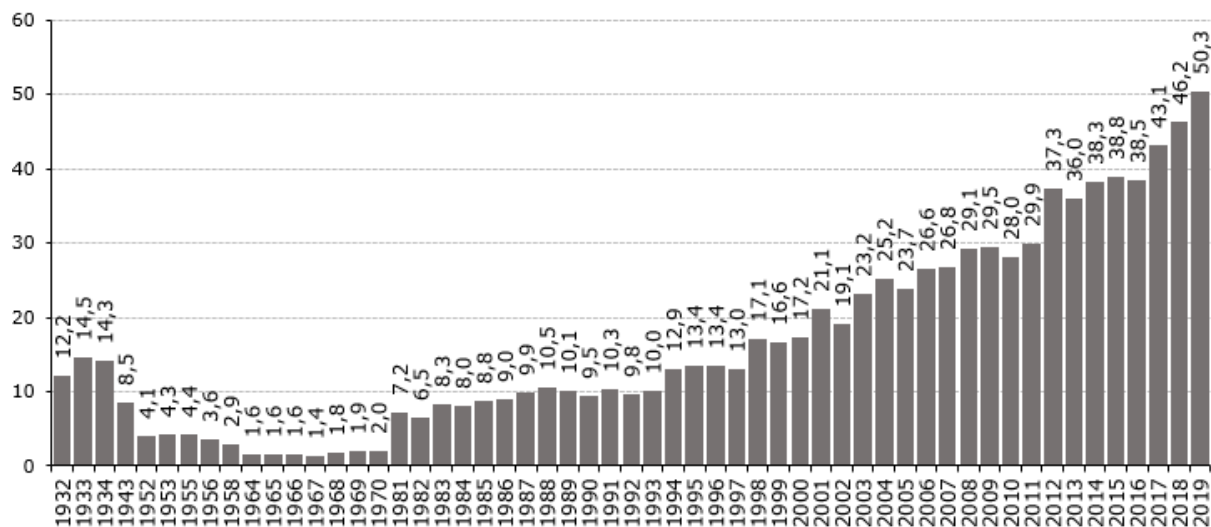

TAV. A. 12a1 - NATI VIVI, RESIDENTI PER CITTADINANZA DEI GENITORI - COMUNE DI MODENA - 2019

CITTADINANZA PADRE	CITTADINANZA MADRE			TOTALE
	estera	italiana	sconosciuta	
ESTERA	432	88		520
ITALIANA	114	816		930
SCONOSCIUTA	9	10	2	21
TOTALE	555	914	2	1.471

TAV. A. 12b - NATI RESIDENTI A MODENA PER CITTADINANZA DEI GENITORI DAL 2011 AL 2019
dati assoluti

CITTADINANZA GENITORI	2011	2012	2013	2014	2015	2016	2017	2018	2019
ENTRAMBI ITALIANI	1.034	1.039	960	918	883	810	832	863	816
SOLO UNO STRANIERO	142	126	140	188	155	258	155	193	202
ENTRAMBI STRANIERI	514	471	471	436	502	482	454	407	432
ITALIANA E SCONOSCIUTA	15	16	11	14	21	9	6	6	10
STRANIERA E SCONOSCIUTA	27	17	22	16	11	22	13	13	9
ENTRAMBI SCONOSCIUTI	3	2	5	6	2	1	1	2	2
TOTALE NATI	1.735	1.671	1.609	1.578	1.574	1.582	1.461	1.484	1.471

dati percentuali

CITTADINANZA GENITORI	2011	2012	2013	2014	2015	2016	2017	2018	2019
ENTRAMBI ITALIANI	62,2	59,7	58,2	56,1	51,2	56,9	58,2	58,2	55,5
SOLO UNO STRANIERO	7,5	8,7	11,9	9,8	16,3	10,6	13,0	13,0	13,7
ENTRAMBI STRANIERI	28,2	29,3	27,6	31,9	30,5	31,1	27,4	27,4	29,4
ITALIANA E SCONOSCIUTA	1,0	0,7	0,9	1,3	0,6	0,4	0,4	0,4	0,7
STRANIERA E SCONOSCIUTA	1,0	1,4	1,0	0,7	1,4	0,9	0,9	0,9	0,6
ENTRAMBI SCONOSCIUTI	0,1	0,3	0,4	0,1	0,1	0,1	0,1	0,1	0,1
TOTALE NATI	100,0	100,0	100,0	100,0	100,0	100,0	100,0	100,0	100,0

TAV. A. 14 - PROPORZIONE DI DONNE CONIUGATE SU 1.000 DONNE RESIDENTI PER CLASSI DI ETA' COMUNE DI MODENA - DAL 1989 AL 2019

ANNI	CLASSI DI ETA'							TOTALE
	15 - 19	20 - 24	25 - 29	30 - 34	35 - 39	40 - 44	45 - 49	
1989	9	176	558	757	841	873	861	593
1990	11	164	532	743	824	865	858	584
1991	7	152	506	728	809	859	860	578
1992	6	136	490	722	798	848	860	574
1993	4	121	470	706	791	836	856	569
1994	6	109	444	694	775	824	846	562
1995	7	108	421	684	776	798	859	564
1996	7	110	424	676	773	810	843	561
1997	6	112	380	651	754	791	828	551
1998	10	116	372	638	747	783	815	549
1999	11	120	358	623	738	775	808	546
2000	12	119	354	617	725	776	794	543
2001	12	129	344	600	713	761	783	540
2002	8	126	336	575	700	761	776	534
2003	8	118	332	547	687	742	758	524
2004	6	113	316	530	669	727	737	511
2005	4	105	303	522	657	712	727	503
2006	6	96	293	511	643	701	710	493
2007	4	95	281	491	629	685	705	482
2008	5	92	280	486	612	669	695	474
2009	6	93	278	482	598	658	690	468
2010	3	91	270	473	585	646	677	458
2011	4	80	269	466	574	643	666	451
2012	2	70	278	454	566	635	660	444
2013	3	64	251	456	569	627	651	437
2014	3	56	239	460	563	612	643	428
2015	2	51	234	449	558	604	637	420
2016	2	43	221	439	557	597	639	412
2017	1	41	198	440	538	590	627	401
2018	2	43	221	439	557	597	639	412
2019	1	34	176	401	542	582	602	382

TAV. A. 15 - QUOZIENTI SPECIFICI DI FECONDITA' PER CLASSI DI ETA' - COMUNE DI MODENA 1990 -2019

ANNI	CLASSI DI ETA'							TOTALE
	15 - 19	20 - 24	25 - 29	30 - 34	35 - 39	40 - 44	45 - 49	
1990	4,2	37,6	74,4	74,1	28,1	4,5	0,5	32,6
1991	5,5	32,4	74,2	64,0	30,0	4,1	0,2	31,1
1992	4,9	30,4	71,5	69,8	26,4	3,6	0,2	30,9
1993	4,7	28,2	74,1	67,8	28,5	4,6	0,3	31,5
1994	5,4	21,4	64,9	73,0	33,1	6,7	0,5	31,3
1995	5,6	23,6	67,2	66,4	34,9	5,2	0,3	31,5
1996	3,5	23,6	68,4	73,8	34,1	7,2	0,2	33,0
1997	4,0	27,7	63,1	69,3	38,7	5,3	0,2	32,7
1998	6,6	25,8	66,4	79,3	40,5	5,9	0,3	35,9
1999	8,2	31,5	61,0	80,8	45,0	7,0	0,2	37,2
2000	5,8	32,0	72,2	84,5	41,1	7,5	0,8	39,2
2001	7,5	33,8	68,5	84,4	53,1	10,1	0,3	41,1
2002	8,2	31,4	59,4	90,9	47,5	12,3	0,6	39,8
2003	7,7	31,8	66,9	85,1	47,3	10,4	-	39,2
2004	5,9	37,5	67,0	89,3	52,3	12,5	0,5	41,2
2005	5,3	41,8	70,4	84,9	59,0	12,7	0,2	41,7
2006	8,0	37,0	66,3	93,4	59,4	11,9	0,8	41,8
2007	6,7	37,0	69,7	98,5	61,2	16,6	0,7	43,2
2008	6,0	37,8	70,0	95,2	63,9	13,7	0,9	41,9
2009	5,6	43,7	66,9	97,8	69,3	15,3	0,4	43,0
2010	5,6	34,8	75,6	94,9	62,6	19,3	1,4	41,8
2011	4,5	40,0	71,6	95,5	70,3	16,3	2,0	42,3
2012	5,3	33,2	72,8	92,7	66,2	17,1	0,8	40,0
2013	6,2	33,8	72,4	92,9	65,5	19,0	0,5	40,1
2014	4,4	31,8	70,5	94,6	68,5	18,3	1,3	39,8
2015	2,3	29,1	77,0	98,0	68,8	17,7	1,7	40,1
2016	3,5	29,9	68,9	107,2	68,5	18,7	1,5	40,7
2017	2,7	23,4	65,5	97,8	71,9	16,4	1,5	38,1
2018	4,4	25,0	57,7	97,9	76,5	19,6	1,6	38,9
2019	3,7	20,8	65,3	102,5	68,9	18,4	1,7	38,7

GRAF. A. 15 - QUOZIENTI SPECIFICI DI FECONDITA' DELLE DONNE MODENESI PER CLASSI DI ETA'

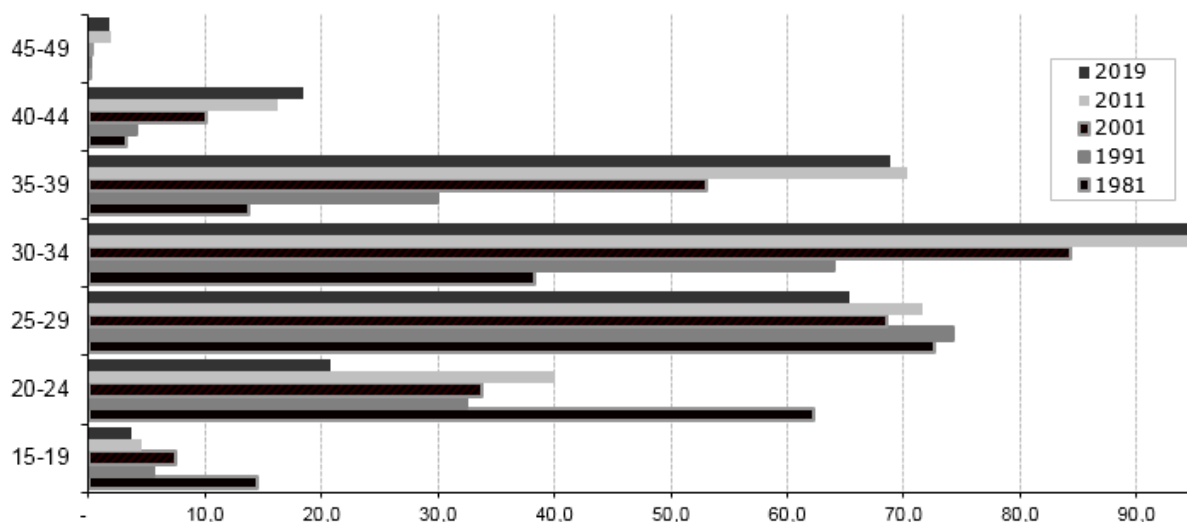

TAV. A. 16 - INDICATORI DI RIPRODUTTIVITA' NATURALE DELLA POPOLAZIONE MODENESE 1979-2019

ANNO	N. MEDIO DI FIGLI PER DONNA FECONDA	ETA' MEDIA AL PARTO	TASSO NETTO DI RIPRODUTT. FEMMINILE	TASSO GENERICO DI FECONDITA'	TASSO GENERICO DI NATALITA'	NATI NELLA POPOLAZIONE RESIDENTE
1979	1,16	26,47	552	32,30	7,96	1.437
1980	1,10	26,53	522	30,50	7,56	1.365
1981	1,02	27,13	468	28,50	7,11	1.282
1982	1,01	27,61	479	28,10	7,03	1.266
1983	0,96	28,02	458	26,90	6,74	1.211
1984	0,93	28,36	443	26,00	6,54	1.169
1985	0,97	28,67	462	27,20	6,83	1.220
1986	0,90	28,80	429	25,30	6,40	1.136
1987	0,92	28,93	440	26,10	6,60	1.171
1988	0,98	28,95	469	27,90	7,07	1.249
1989	1,04	29,84	494	29,70	7,49	1.324
1990	1,12	29,73	534	32,60	8,17	1.447
1991	1,05	29,73	503	31,10	7,72	1.370
1992	1,03	29,78	494	30,90	7,64	1.352
1993	1,04	29,95	498	31,50	7,69	1.354
1994	1,03	30,65	490	31,30	7,62	1.335
1995	1,02	30,40	486	31,50	7,70	1.337
1996	1,05	30,70	503	33,00	8,09	1.398
1997	1,04	30,60	496	32,70	7,80	1.356
1998	1,12	30,62	535	35,85	8,46	1.500
1999	1,17	30,59	563	37,22	8,68	1.534
2000	1,22	30,55	578	39,17	9,05	1.597
2001	1,29	30,86	634	41,08	9,40	1.658
2002	1,25	31,05	593	39,83	9,05	1.659
2003	1,25	30,78	607	39,16	8,90	1.631
2004	1,33	30,97	634	41,23	9,30	1.708
2005	1,37	30,95	654	41,74	9,40	1.700
2006	1,38	31,07	673	41,77	9,30	1.685
2007	1,45	31,30	708	43,24	9,60	1.734
2008	1,44	31,29	662	41,93	9,36	1.690
2009	1,49	31,33	704	42,98	9,59	1.751
2010	1,47	31,54	709	41,84	9,29	1.716
2011	1,50	31,56	705	42,32	9,34	1.735
2012	1,44	31,59	693	40,03	8,75	1.671
2013	1,45	31,58	722	40,11	8,68	1.609
2014	1,45	31,84	682	39,81	8,54	1.578
2015	1,47	31,94	727	40,33	8,51	1.574
2016	1,49	32,00	713	40,75	8,56	1.582
2017	1,40	32,29	666	40,75	7,91	1.461
2018	1,41	32,49	677	38,89	7,99	1.484
2019	1,41	32,37	697	38,84	7,89	1.471

**GRAF. A. 16a - ETA' MEDIA AL PARTO DELLE DONNE MODENESI
DAL 1971 AL 2019**

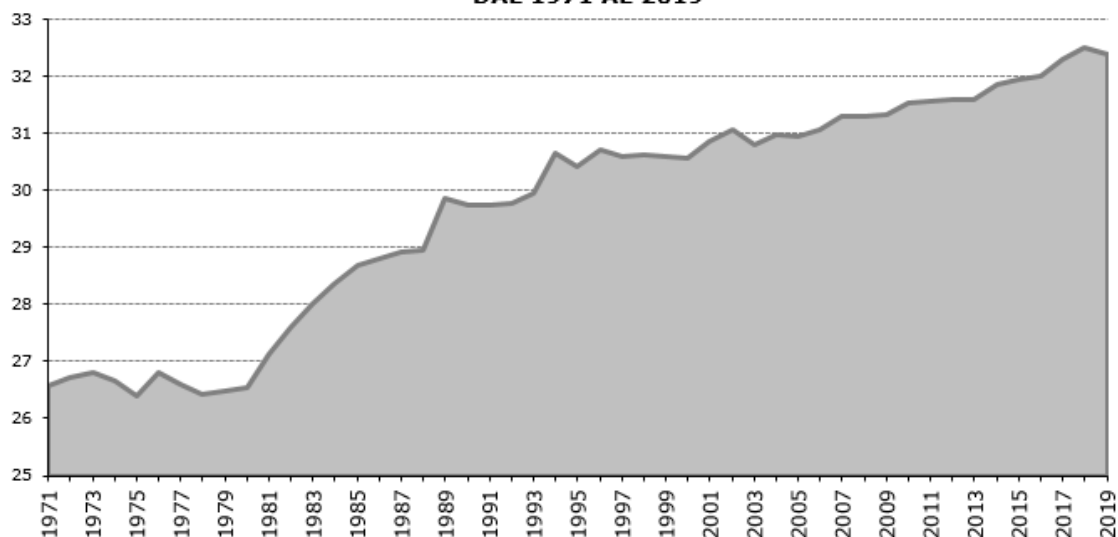

**GRAF. A. 16b - INDICATORI DI RIPRODUTTIVITA' NATURALE DELLA
POPOLAZIONE MODENESE DAL 1971 AL 2019**

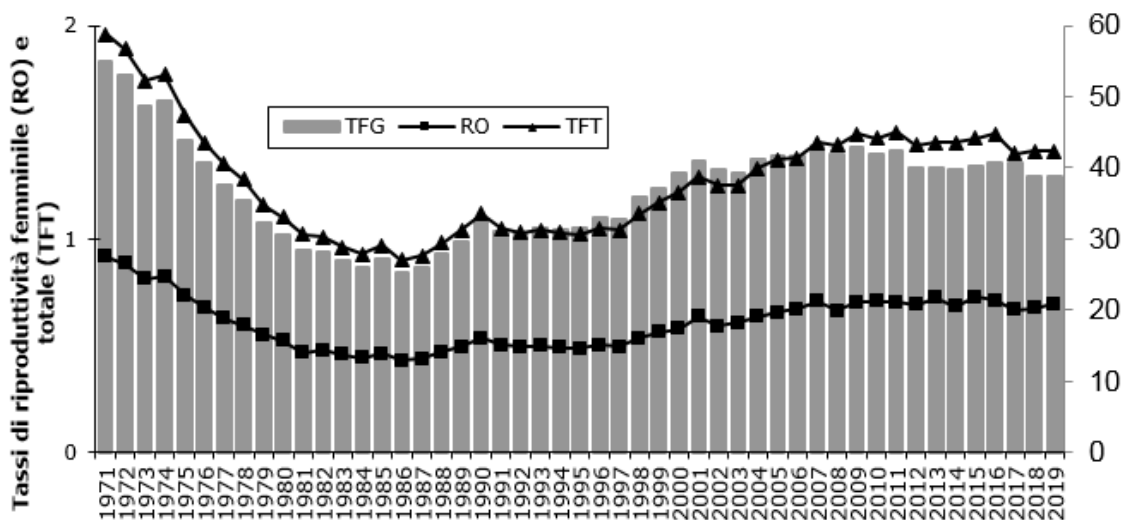

TAV. A. 17 - MORTI NELLA POPOLAZIONE RESIDENTE PER SESSO E CLASSI DI ETA' - MODENA, ANNO 2019

CLASSI DI ETA'	MASCHI		FEMMINE		TOTALE	
	Ass.	%	Ass.	%	Ass.	%
0	2	0,2	6	0,5	8	0,4
1-4	1	0,1	-	-	1	0,1
5-9	1	0,1	-	-	1	0,1
10-14	1	0,1	-	-	1	0,1
15-24	2	0,2	1	0,1	3	0,2
25-34	3	0,3	2	0,2	5	0,3
35-44	13	1,4	10	0,9	23	1,1
45-54	25	2,8	13	1,2	38	1,9
55-64	56	6,2	35	3,1	91	4,5
65-74	109	12,1	98	8,8	207	10,3
75-84	305	33,9	240	21,5	545	27,0
85 E +	383	42,5	712	63,7	1.095	54,3
TOTALE	901	100,0	1.117	100,0	2.018	100,0

**TAV. A. 18 - MORTI NELLA POPOLAZIONE RESIDENTE PER CAUSE DEL DECESSO, CLASSI DI ETA' E SESSO
COMUNE DI MODENA - ANNO 2019 -**

MASCHI

CAUSE DEL DECESSO	CLASSI DI ETA'									TOT.
	0	01-14	15-29	30-59	60-69	70-74	75-79	80-84	85 e +	
I Alcune malattie infettive e parassitarie	-	-	1	2						21
II Tumori	-	1	1	25	35	34	48	60	73	277
III Malattie del sangue, degli organi ematopoietici e alcuni disturbi del sistema immunitario	-	-						1	-	1
IV Malattie endocrine, nutrizionali e metaboliche	-	-	1	5	3				10	35
V Disturbi psichici e comportamentali	-	-			1	2	7	12	35	57
VI Malattie del sistema nervoso	-	-		1	4	4	13	15	25	62
VII Malattie dell'occhio e degli annessi oculari	-	-								
IX Malattie del sistema circolatorio	-	-		10	15	15	27	43	150	260
X Malattie del sistema respiratorio	-	-		2	4			19	54	88
XI Malattie dell'apparato digerente	-	-			2	-	7	5	11	25
XII Malattie della cute e del tessuto sottocutaneo	-	-		1	-	-				1
XIII Malattie del sistema osteomuscolare e del tessuto connettivo	-	-					1	1	-	2
XIV Malattie dell'apparato genito-urinario	-	-					1	2	9	12
XVI Alcune condizioni morbose che hanno origine nel periodo perinatale	1	-	-							1
XVII Malformazioni e deformazioni congenite, anomalie cromosomiche	1	1	-	-	-					2
XVIII Sintomi, segni e risultati anormali di esami clinici e laboratorio n.c.	-	-							2	2
XIX Traumatismi, avvelenamenti ed alcune altre conseguenze esterne	-	-								
XX Cause esterne di morbosità e mortalità	-	1		12	2					35
XXI Fattori influenzanti lo stato di salute e il ricorso ai servizi sanitari	-	-		7	2					14
NON CLASSIFICATO	-	-		1	2			1	-	6
TOTALE	2	3	3	66	72	67	128	177	383	901

FEMMINE

CAUSE DEL DECESSO	CLASSI DI ETA'									TOT.
	0	01-14	15-29	30-59	60-69	70-74	75-79	80-84	85 e +	
I Alcune malattie infettive e parassitarie	-	-	1	-	-	1	2	3	27	34
II Tumori	-	-		21	41	37	32	47	78	256
III Malattie del sangue, degli organi ematopoietici e alcuni disturbi del sistema immunitario	-	-					2	1		
IV Malattie endocrine, nutrizionali e metaboliche	-	-			1	1			14	22
V Disturbi psichici e comportamentali	-	-			1	1	4	17	116	139
VI Malattie del sistema nervoso	-	-	1	-	3	4	5	12	38	63
VII Malattie dell'occhio e degli annessi oculari	-	-								
IX Malattie del sistema circolatorio	-	-			6	8	16	43	303	376
X Malattie del sistema respiratorio	-	-				4	3	15	70	92
XI Malattie dell'apparato digerente	-	-		1	2	1	5	9	17	35
XII Malattie della cute e del tessuto sottocutaneo	-	-								
XIII Malattie del sistema osteomuscolare e del tessuto connettivo	-	-		1	-	-	2	-	4	7
XIV Malattie dell'apparato genito-urinario	-	-			1	-	-	6	21	28
XVI Alcune condizioni morbose che hanno origine nel periodo perinatale	4	-	-							4
XVII Malformazioni e deformazioni congenite, anomalie cromosomiche	1	-				1	-			2
XVIII Sintomi, segni e risultati anormali di esami clinici e laboratorio n.c.	-	-							5	5
XIX Traumatismi, avvelenamenti ed alcune altre conseguenze esterne	-	-								
XX Cause esterne di morbosità e mortalità	-	-		6	1				15	33
XXI Fattori influenzanti lo stato di salute e il ricorso ai servizi sanitari	1	-	1	1		1				
NON CLASSIFICATO	-	-		4	1	1	-	-		6
TOTALE	6	0	3	34	59	63	80	160	712	1117

MASCHI E FEMMINE

CAUSE DEL DECESSO	CLASSI DI ETA'									TOT.
	0	01-14	15-29	30-59	60-69	70-74	75-79	80-84	85 e +	
I Alcune malattie infettive e parassitarie	-	-	2	2					34	55
II Tumori	-	1	1	46	76	71	80	107	151	533
III Malattie del sangue, degli organi ematopoietici e alcuni disturbi del sistema immunitario	-	-					2	2		
IV Malattie endocrine, nutrizionali e metaboliche	-	-	1	5	4				24	57
V Disturbi psichici e comportamentali	-	-			2	3	11	29	151	196
VI Malattie del sistema nervoso	-	-	1	1			18	27	63	125
VII Malattie dell'occhio e degli annessi oculari	-	-								
IX Malattie del sistema circolatorio	-	-		10	21	23	43	86	453	636
X Malattie del sistema respiratorio	-	-		2	4	6	10	34	124	180
XI Malattie dell'apparato digerente	-	-		1	4	1	12	14	28	60
XII Malattie della cute e del tessuto sottocutaneo	-	-		1	-					1
XIII Malattie del sistema osteomuscolare e del tessuto connettivo	-	-		1	-	-	3			
XIV Malattie dell'apparato genito-urinario	-	-			1	-	1	8	30	40
XVI Alcune condizioni morbose che hanno origine nel periodo perinatale	5	-	-							5
XVII Malformazioni e deformazioni congenite, anomalie cromosomiche	2	1	-	-		1	-			4
XVIII Sintomi, segni e risultati anormali di esami clinici e laboratorio n.c.	-	-							7	7
XIX Traumatismi, avvelenamenti ed alcune altre conseguenze esterne	-	-								
XX Cause esterne di morbosità e mortalità	-	1		18	3	4	9	11	22	68
XXI Fattori influenzanti lo stato di salute e il ricorso ai servizi sanitari	1	-	1	8	4					23
NON CLASSIFICATO	-	-		5	3	3	-	1	-	12
TOTALE	8	3	6	100	131	130	208	337	1095	2018

GRAF. A. 18 - MORTI RESIDENTI PER CAUSE DI DECESSO - COMUNE DI MODENA - ANNO 2019 -

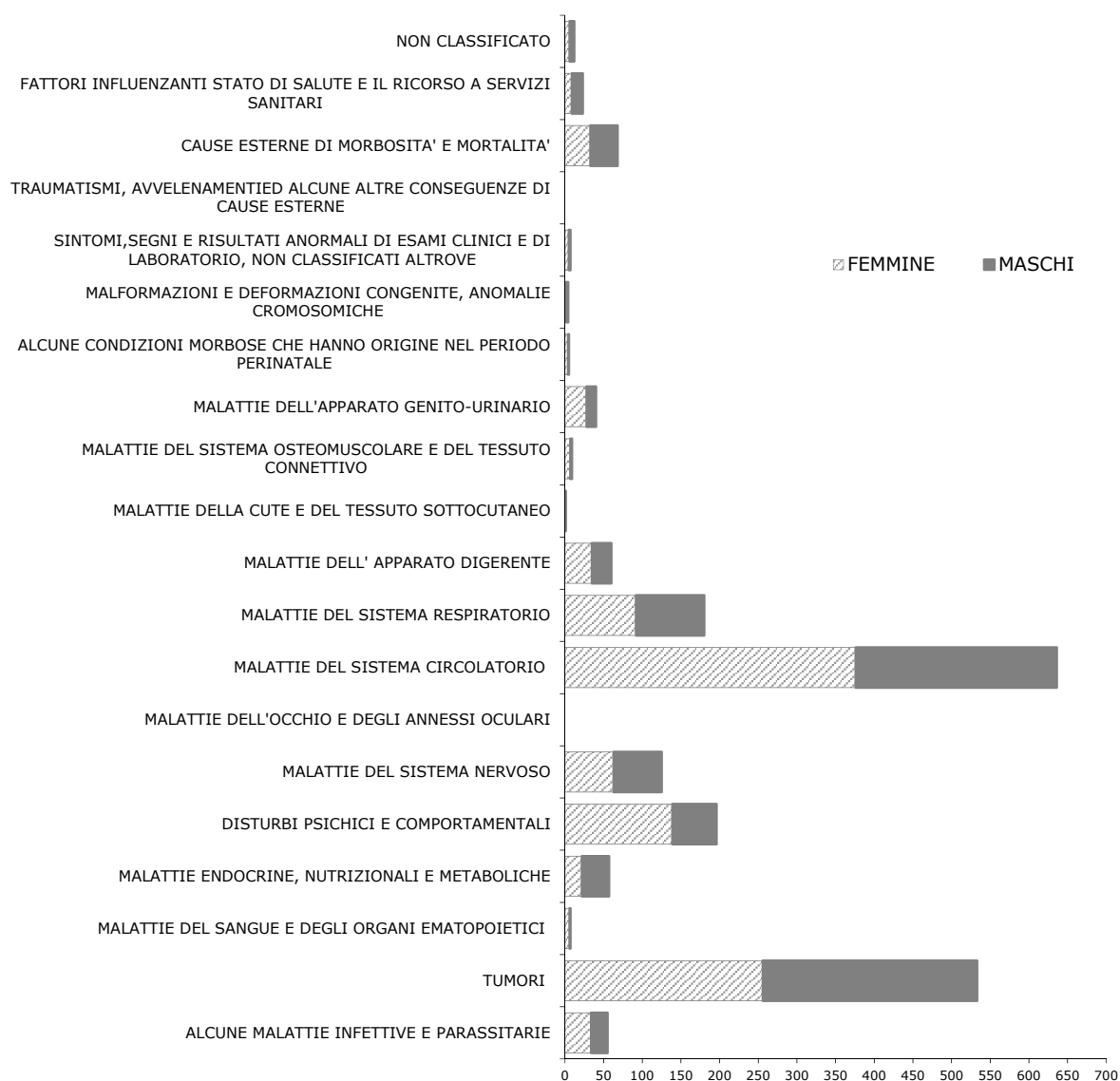

GRAF. A. 18a - MORTI RESIDENTI PER CLASSI DI ETA' - ANNO 2019

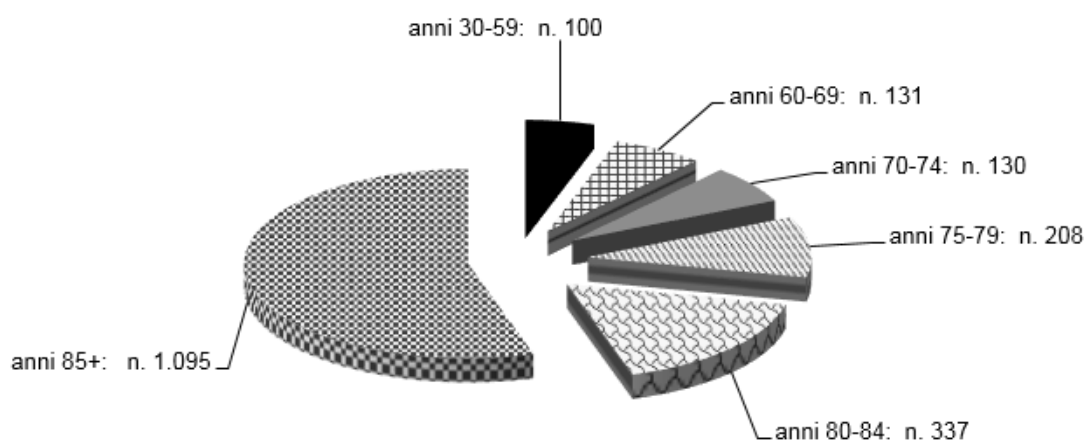

TAV. A. 18b - MORTI NELLA POPOLAZIONE RESIDENTE PER CAUSE DEL DECESSO - MODENA, 2012-2019
SERIE STORICA BASATA SULLA PRECEDENTE CLASSIFICAZIONE ICD9

MASCHI

CAUSE DEL DECESSO	ANNO DI DECESSO							
	2012	2013	2014	2015	2016	2017	2018	2019
A.i.d.s.	-	-	-	-	-	-	-	-
Accidenti, avvelenamenti e traumatismi	43	47	35	47	32	31	30	35
Alcune malattie della prima infanzia	1	5	2	2	2	2	-	1
Malattie allergiche, delle ghiandole endocrine del metabolismo e della nutrizione	30	30	25	30	26	12	30	35
Malattie del sangue e degli organi ematopoietici	2	-	5	1	2	-	3	1
Malattie del sistema circolatorio	301	259	266	264	284	285	295	260
Malattie del sistema nervoso e organi dei sensi	24	35	29	42	37	51	39	62
Malattie dell'apparato digerente	20	38	20	21	19	32	23	25
Malattie dell'apparato genito-urinario	9	18	17	21	18	22	14	12
Malattie dell'apparato respiratorio	74	71	74	78	86	83	80	88
Malattie della pelle e del tessuto cellulare	-	1	2	2	1	2	1	1
Malattie delle ossa e organi locomozione	3	-	1	4	3	2	2	2
Malattie infettive e parassitarie	29	27	35	34	35	24	25	21
Malformazioni congenite	1	1	2	1	2	4	-	2
Non classificato poiché deceduto in altro comune	18	8	2	4	8	2	6	6
Sintomi di selinità e stati morbosi mal definiti	3	3	1	1	1	2	2	2
Tumori	295	291	322	292	309	297	312	277
Turbe mentali, della personalità e psiconevrosi	34	36	37	43	45	45	61	57
Fattori influenzanti lo stato di salute	7	9	15	9	6	4	6	14
TOTALE	894	879	890	896	916	900	929	901

FEMMINE

CAUSE DEL DECESSO	ANNO DI DECESSO							
	2012	2013	2014	2015	2016	2017	2018	2019
A.i.d.s.	-	-	-	-	-	-	-	-
Accidenti, avvelenamenti e traumatismi	30	39	34	37	31	44	23	33
Alcune malattie della prima infanzia	-	2	-	2	2	2	5	4
Malattie allergiche, delle ghiandole endocrine del metabolismo e della nutrizione	34	26	36	31	32	39	36	22
Malattie del sangue e degli organi ematopoietici	3	5	2	9	3	3	3	6
Malattie del sistema circolatorio	414	379	408	392	403	368	347	376
Malattie del sistema nervoso e organi dei sensi	48	54	53	62	50	67	63	63
Malattie dell'apparato digerente	25	37	29	31	29	44	30	35
Malattie dell'apparato genito-urinario	24	21	19	34	27	25	20	28
Malattie dell'apparato respiratorio	81	61	72	105	102	69	85	92
Malattie della pelle e del tessuto cellulare	2	1	1	4	2	3	1	-
Malattie delle ossa e organi locomozione	7	7	5	5	11	4	6	7
Malattie infettive e parassitarie	47	39	32	38	45	39	32	34
Malformazioni congenite	3	4	2	1	-	3	-	2
Non classificato poiché deceduto in altro comune	6	2	1	5	6	3	5	6
Sintomi di selinità e stati morbosi mal definiti	4	7	1	5	7	-	6	5
Tumori	248	266	248	265	262	287	297	256
Turbe mentali, della personalità e psiconevrosi	80	77	93	95	100	104	111	139
Fattori influenzanti lo stato di salute	7	8	5	4	7	11	5	9
TOTALE	1.063	1.035	1.041	1.125	1.119	1.115	1.075	1.117

MASCHI E FEMMINE

CAUSE DEL DECESSO	ANNO DI DECESSO							
	2012	2013	2014	2015	2016	2017	2018	2019
A.i.d.s.	-	-	-	-	-	-	-	-
Accidenti, avvelenamenti e traumatismi	73	86	69	84	63	75	53	68
Alcune malattie della prima infanzia	1	7	2	4	4	4	5	5
Malattie allergiche, delle ghiandole endocrine del metabolismo e della nutrizione	64	56	61	61	58	51	66	57
Malattie del sangue e degli organi ematopoietici	5	5	7	10	5	3	6	7
Malattie del sistema circolatorio	715	638	674	656	687	653	642	636
Malattie del sistema nervoso e organi dei sensi	72	89	82	104	87	118	102	125
Malattie dell'apparato digerente	45	75	49	52	48	76	53	60
Malattie dell'apparato genito-urinario	33	39	36	55	45	47	34	40
Malattie dell'apparato respiratorio	155	132	146	183	188	152	165	180
Malattie della pelle e del tessuto cellulare	2	2	3	6	3	5	2	1
Malattie delle ossa e organi locomozione	10	7	6	9	14	6	8	9
Malattie infettive e parassitarie	76	66	67	72	80	63	57	55
Malformazioni congenite	4	5	4	2	2	7	-	4
Non classificato poiché deceduto in altro comune	24	10	3	9	14	5	11	12
Sintomi di selinità e stati morbosi mal definiti	7	10	2	6	8	2	8	7
Tumori	543	557	570	557	571	584	609	533
Turbe mentali, della personalità e psiconevrosi	114	113	130	138	145	149	172	196
Fattori influenzanti lo stato di salute	14	17	20	13	13	15	11	23
TOTALE	1.957	1.914	1.931	2.021	2.035	2.015	2.004	2.018

**TAV. A. 19 - POPOLAZIONE RESIDENTE IN FAMIGLIE E CONVIVENZE PER ZONE
- COMUNE DI MODENA - AL 31/12/2019 -**

ZONE	FAMIGLIE		CONVIVENZE		TOTALE RESIDENTI
	N. famiglie	N. componenti	N. convivenze	N. componenti	
CENTRO STORICO	6.018	10.837	19	428	11.265
CENTRO URBANO	69.443	150.735	48	1.556	152.291
PERIFERIA	817	2.049	1	30	2.079
FORESE	8.612	20.786	15	320	21.106
TOTALE	84.890	184.407	83	2.334	186.741

N.B. Parte delle frazioni asteriscate è compresa nel centro urbano

**TAV. A. 19a - POPOLAZIONE RESIDENTE IN FAMIGLIE E CONVIVENZE PER FRAZIONI
- COMUNE DI MODENA - AL 31/12/2019 -**

FRAZIONI GEOGRAFICHE	FAMIGLIE		CONVIVENZE		TOTALE RESIDENTI
	N. famiglie	N. componenti	N. conviv.	N. componenti	
VILLANOVA *	782	1.931	1	2	1.933
SAN MATTEO *	84	218	1	16	234
ALBARETO	994	2.478	-	-	2.478
NAVICELLO	152	359	-	-	359
COLLEGAROLA *	195	446	-	-	446
S.DAMASO	1.431	3.330	4	47	3.377
S.DONNINO	307	750	-	-	750
PORTILE	570	1.450	1	2	1.452
PAGANINE	90	200	-	-	200
VACIGLIO *	439	1.065	-	-	1.065
S.MARIA MUGNANO	88	214	-	-	214
S.MARTINO MUGNANO	68	176	2	42	218
BAGGIOVARA OVEST	1.431	3.368	2	9	3.377
BAGGIOVARA EST	142	336	1	179	515
COGNENTO *	1.138	2.789	2	31	2.820
CITTANOVA *	584	1.435	-	-	1.435
MARZAGLIA	342	764	-	-	764
CHIESA NUOVA MARZAGLIA	197	466	-	-	466
TRE OLMI *	361	848	-	-	848
LESIGNANA	488	1.155	1	4	1.159
GANACETO	416	1.009	-	-	1.009
CA FUSARA	10	18	-	-	18
SALICETO PANARO *	1.773	4.105	3	34	4.139
FOSSALTA N.*	249	586	-	-	586
FOSSALTA S.*	237	585	-	-	585
SALICETA S.GIULIANO O.*	486	1.075	3	71	1.146
SALICETA S.GIULIANO E.*	102	251	-	-	251
PONTE ALTO FRETO *	290	634	-	-	634
TOTALE	13.446	32.041	21	437	32.478

N.B. I centri abitati asteriscati sono compresi nelle relative frazioni

**TAV. A. 19b - POPOLAZIONE RESIDENTE IN FAMIGLIE E CONVIVENZE PER QUARTIERI
STATISTICI - COMUNE DI MODENA - AL 31/12/2019 -**

RIONI E FRAZIONI GEOGRAFICHE	FAMIGLIE		CONVIVENZE		TOTALE RESIDENTI
	N. famiglie	N. componenti	N. conviv.	N. componenti	
CENTRO-NORD	2.246	4.164	5	104	4.268
CENTRO-EST	516	978	2	19	997
CENTRO-SUD	1.799	3.062	10	300	3.362
CENTRO-OVEST	1.457	2.633	2	5	2.638
TOTALE	6.018	10.837	19	428	11.265
CITTA NUOVA-NORD	7.576	16.588	12	762	17.350
CITTA NUOVA-EST	19.298	42.697	9	205	42.902
CITTA NUOVA-SUD	27.981	59.532	17	356	59.888
CITTA NUOVA-OVEST	14.588	31.918	10	233	32.151
TOTALE	69.443	150.735	48	1.556	152.291
PERIFERIA-NORD	24	58	1	30	88
PERIFERIA-EST	42	93	-	-	93
PERIFERIA-SUD	713	1.796	-	-	1.796
PERIFERIA-OVEST	38	102	-	-	102
TOTALE	817	2.049	1	30	2.079
VILLANOVA *	753	1.873	1	2	1.875
SAN MATTEO *	69	173	1	16	189
ALBARETO	994	2.478	-	-	2.478
NAVICELLO	152	359	-	-	359
COLLEGAROLA *	188	427	-	-	427
S.DAMASO	1.431	3.330	4	47	3.377
S.DONNINO	307	750	-	-	750
PORTILE	570	1.450	1	2	1.452
PAGANINE	90	200	-	-	200
VACIGLIO *	125	318	-	-	318
S.MARIA MUGNANO	88	214	-	-	214
S.MARTINO MUGNANO	68	176	2	42	218
BAGGIOVARA OVEST	1.431	3.368	2	9	3.377
BAGGIOVARA EST	142	336	1	179	515
COGNENTO *	136	341	1	17	358
CITTANOVA *	154	398	-	-	398
MARZAGLIA	342	764	-	-	764
CHIESA NUOVA MARZAGLIA	197	466	-	-	466
TRE OLMI *	117	286	-	-	286
LESIGNANA	488	1.155	1	4	1.159
GANACETO	416	1.009	-	-	1.009
CA FUSARA	10	18	-	-	18
SALICETO PANARO *	121	343	1	2	345
FOSSALTA N.*	4	4	-	-	4
FOSSALTA S.*	116	298	-	-	298
SALICETA S.GIULIANO O.*	15	41	-	-	41
SALICETA S.GIULIANO E.*	84	204	-	-	204
PONTE ALTO FRETO *	4	7	-	-	7
TOTALE	8.612	20.786	15	320	21.106
COMUNE DI MODENA	84.890	184.407	83	2.334	186.741

N. B. Parte delle frazioni asteriscate è compresa nel centro urbano

**TAV. A. 19b1 - POPOLAZIONE RESIDENTE SUDDIVISA PER ZONE CONCENTRICHE
- COMUNE DI MODENA AL 31/12/2019**

ZONA	NUM. FAMIGLIE	NUM. COMP. FAMIGLIE	NUM. MEDIO COMP.	% FAM. CON UN SOLO COMP.	% FAM. CON 6 COMP. E +	% FAM. CON BAMBINI DI ETA' < 6 ANNI	% FAM. CON COMP. ETA' > 64 ANNI	NUM. CONVIVENZE	NUM. COMP. CONVIVENZE
NUCLEO STORICO	6.018	10.837	1,8	57,1	1,2	7,5	23,7	19	428
PRIMA PERIFERIA	33.782	70.585	2,1	43,6	1,4	8,7	36,9	21	576
RESTANTE CENTRO URB.	36.292	81.729	2,3	35,4	1,7	8,7	40,6	27	980
NUCLEI ABITATI ESTERNI	5.918	13.911	2,4	31	1,6	8,8	39,3	8	55
CASE SPARSE	2.880	7.345	2,6	30	3,8	9,6	37	8	295
TOTALE	84.890	184.407	2,2	39,7	1,6	8,7	37,7	83	2.334

ZONA	SUPER. IN ETTARI (ha)	TOTALE RESIDENTI	DENSITA' PER ETTARO	% STRANIERI RESID.
NUCLEO STORICO	127	11.265	88,7	26,3
PRIMA PERIFERIA	1.008	71.161	70,6	18,5
RESTANTE CENTRO URB.	3.140	82.709	26,3	13,3
NUCLEI ABITATI ESTERNI	772	13.966	18,1	8,5
CASE SPARSE	13.303	7.640	0,6	11,9
TOTALE	18.349	186.741	10,2	15,6

GRAF. A. 19b - SUDDIVISIONE TERRITORIALE DEL COMUNE DI MODENA IN ZONE CONCENTRICHE

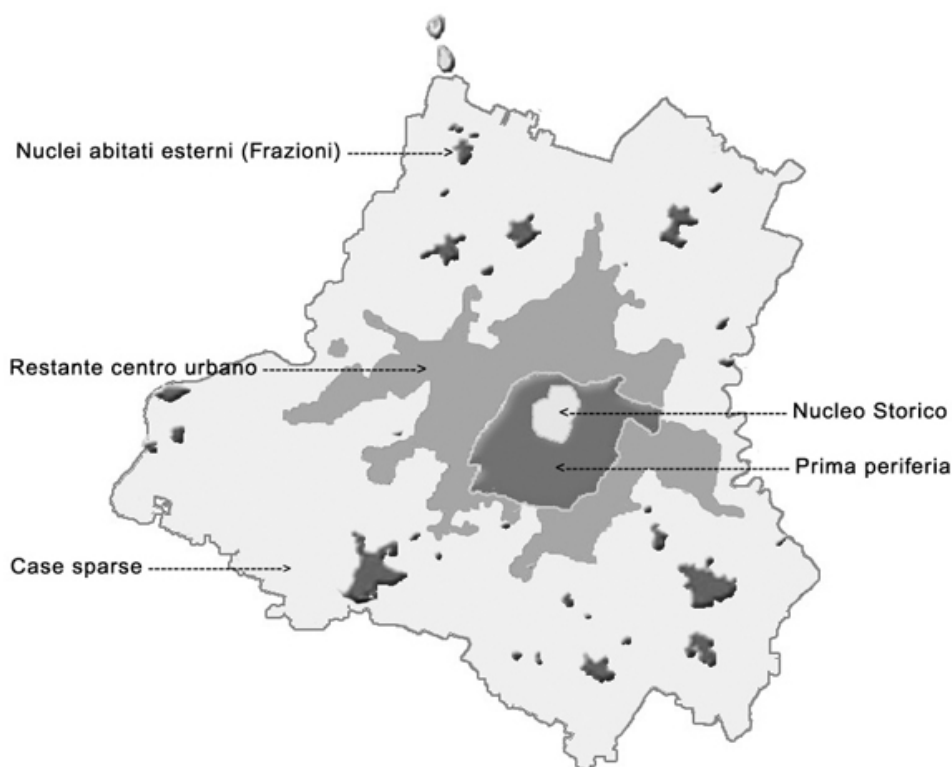

TAV. A. 19c - POPOLAZIONE RESIDENTE, NUMERO FAMIGLIE E DIMENSIONE DEL NUCLEO FAMILIARE - DAL 1951 AL 2019

ANNI	POPOLAZIONE RESIDENTE	NUMERO FAMIGLIE	DIMENSIONE NUCLEO
1951*	111.364	31.112	3,50
1961*	139.183	42.615	3,21
1971*	171.072	54.604	3,08
1981*	180.312	64.167	2,79
2000	176.965	74.675	2,35
2001	178.013	75.748	2,33
2002	178.311	76.607	2,31
2003	178.874	77.581	2,30
2004	180.110	78.962	2,29
2005	180.469	79.745	2,27
2006	180.080	80.377	2,24
2007	179.937	80.781	2,23
2008	181.807	82.183	2,21
2009	183.114	82.935	2,21
2010	184.663	83.898	2,20
2011	185.694	84.714	2,19
2012	186.040	84.993	2,19
2013	184.525	83.833	2,20
2014	185.148	84.082	2,20
2015	184.973	84.034	2,20
2016	184.727	83.766	2,19
2017	185.273	84.114	2,18
2018	186.307	84.572	2,18
2019	186.741	84.890	2,17

(*) dati relativi al censimento

TAV. A. 19d - FAMIGLIE RESIDENTI PER NUMERO COMPONENTI - COMUNE DI MODENA - 1971/2019

valori assoluti

NUMERO COMPONENTI	Censimento 1971	Censimento 1981	Censimento 1991	Censimento 2001	Censimento 2011	31/12/2019
1	7.120	10.899	16.811	21.909	29.281	33.688
2	13.339	17.875	20.222	22.844	23.464	23.361
3	15.284	17.608	17.683	16.794	14.264	13.780
4	11.097	12.015	11.251	9.886	9.619	9.788
5	4.974	4.113	2.839	2.307	2.511	2.889
6 e +	2.790	1.657	897	762	1.184	1.384
TOTALE	54.604	64.167	69.703	74.502	80.323	84.890

valori percentuali

NUMERO COMPONENTI	Censimento 1971	Censimento 1981	Censimento 1991	Censimento 2001	Censimento 2011	31/12/2019
1	13,04	16,99	24,12	29,41	36,45	39,68
2	24,43	27,86	29,01	30,66	29,21	27,52
3	27,99	27,44	25,37	22,54	17,76	16,23
4	20,32	18,72	16,14	13,27	11,98	11,53
5	9,11	6,41	4,07	3,10	3,13	3,40
6 e +	5,11	2,58	1,29	1,02	1,47	1,63
TOTALE	100,00	100,00	100,00	100,00	100,00	100,00

TAV. A. 19e - POPOLAZIONE ULTRASESSANTENNE RESIDENTE IN FAMIGLIA E IN CONVIVENZA PER TIPOLOGIA DEL NUCLEO E CLASSI DI ETA' - COMUNE DI MODENA - AL 31/12/2019

CLASSI DI ETA'	Anziano solo	Anziano con anziano	Anziano con altre età	IN CONVIVENZA	TOTALE
60-64	2.550	2.873	6.108	62	11.593
65-69	2.232	4.510	3.516	76	10.334
70-74	2.330	5.530	2.484	77	10.421
75-79	2.322	4.412	1.873	89	8.696
80-84	2.497	3.387	1.488	151	7.523
85-89	2.173	1.744	830	181	4.928
90 e +	1.638	818	354	228	3.038
TOTALE	15.742	23.274	16.653	864	56.533

**TAV. A. 20 - CONFRONTO TRA LA POPOLAZIONE RESIDENTE IN MODENA ANTICA (*)
E IN TUTTO IL COMUNE - DAL 1620 AL 2019**

ANNO	MODENA ANTICA	TOTALE COMUNALE	ANNO	MODENA ANTICA	TOTALE COMUNALE
1620 (a)	20.505	29.807	1988	10.482	176.816
1796 (b)	22.994	36.750	1989	10.698	176.857
1861 (c)	32.248	55.512	1990	11.049	177.503
1865	28.973	52.859	1991	11.188	177.583
1871 (c)	30.894	56.690	1992	10.970	176.367
1881 (c)	30.589	57.520	1993	11.212	175.536
1901 (c)	26.847	63.012	1994	10.830	174.676
1911 (c)	28.152	71.922	1995	10.682	174.518
1921 (c)	28.005	81.590	1996	10.489	175.124
1931 (c)	24.727	89.741	1997	10.416	175.013
1936 (c)	26.728	96.337	1998	10.626	175.485
1951 (c)	30.803	111.364	1999	10.684	176.022
1961 (c)	22.643	139.183	2000	10.738	176.965
1969	18.767	167.310	2001	10.856	178.013
1970	18.663	170.450	2002	11.043	178.311
1971	16.246	170.983	2003	11.169	178.874
1972	16.370	173.645	2004	11.276	180.110
1973	15.882	175.245	2005	11.235	180.469
1974	15.799	176.796	2006	11.155	180.080
1975	15.592	177.629	2007	11.101	179.937
1976	15.190	178.560	2008	11.360	181.807
1977	14.863	179.796	2009	11.464	183.114
1978	14.230	180.526	2010	11.430	184.663
1979	13.675	180.435	2011	11.510	185.694
1980	13.104	180.622	2012	11.413	186.040
1981	12.602	180.514	2013	11.065	184.525
1982	12.260	179.825	2014	11.143	185.148
1983	11.781	178.856	2015	11.120	184.973
1984	11.314	177.940	2016	11.041	184.727
1985	11.003	178.051	2017	11.082	185.273
1986	10.510	176.880	2018	11.153	186.307
1987	10.315	176.556	2019	11.265	186.741

(*) PER 'MODENA ANTICA' SI INTENDE LA PARTE DI CITTA' CHE ERA DELIMITATA DALLE MURA

(a) BOCCATICO 1620 : LA POPOLAZIONE (presente) DEL COMUNE E' RIFERITA ALL' ATTUALE TERRITORIO COMUNALE

(b) CENSIMENTO 1796: LA POPOLAZIONE (presente) DEL COMUNE E' RIFERITA ALL' ATTUALE TERRITORIO COMUNALE

(c) POPOLAZIONE PRESENTE AL CENSIMENTO

N.B. TUTTI GLI ALTRI DATI SI RIFERISCONO ALLA POPOLAZIONE RESIDENTE AL 31 DICEMBRE DELL' ANNO INDICATO

GRAF. A. 20 - SPOPOLAMENTO DEL CENTRO STORICO - DAL 1861 AL 2019

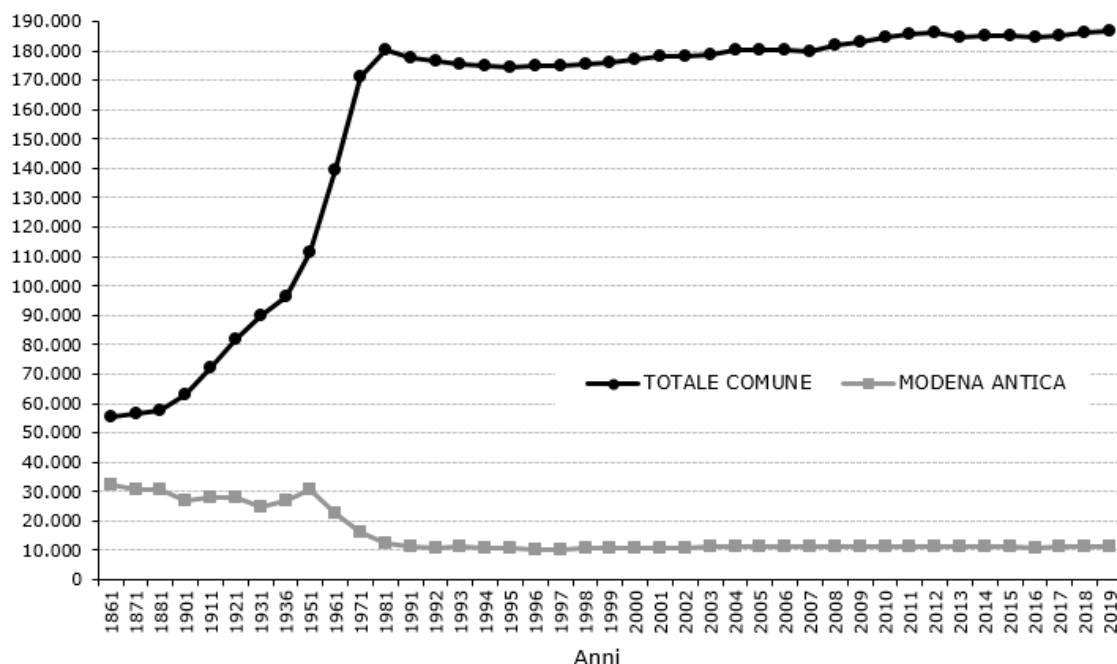

TAV. A. 21 - POPOLAZIONE RESIDENTE PER STATO CIVILE, SESSO E CLASSI DI ETA' AL 31/12/2019

CLASSI DI ETA'	CELIBI-NUBILI			CONIUGATI			NON PIU' CONIUGATI			UNIONI CIVILI			TOTALE		
	M	F	Tot.	M	F	Tot.	M	F	Tot.	M	F	Tot.	M	F	Tot.
00 - 04	3.839	3.729	7.568	-	-	-	-	-	-	-	-	-	3.839	3.729	7.568
05 - 09	4.332	4.168	8.500	-	-	-	-	-	-	-	-	-	4.332	4.168	8.500
10 - 14	4.450	4.237	8.687	-	-	-	-	-	-	-	-	-	4.450	4.237	8.687
15 - 19	4.567	4.100	8.667	-	5	5	-	-	-	-	-	-	4.567	4.105	8.672
20 - 24	4.671	3.964	8.635	40	139	179	1	3	4	-	-	-	4.712	4.106	8.818
25 - 29	4.812	3.870	8.682	348	831	1.179	7	15	22	5	-	5	5.172	4.716	9.888
30 - 34	4.093	3.129	7.222	1.384	2.147	3.531	21	71	92	8	4	12	5.506	5.351	10.857
35 - 39	3.195	2.343	5.538	2.367	2.999	5.366	95	190	285	4	5	9	5.661	5.537	11.198
40 - 44	2.809	2.298	5.107	3.217	3.747	6.964	220	394	614	9	4	13	6.255	6.443	12.698
45 - 49	2.618	2.358	4.976	4.164	4.583	8.747	387	668	1.055	14	5	19	7.183	7.614	14.797
50 - 54	1.949	1.918	3.867	4.605	4.720	9.325	576	918	1.494	12	4	16	7.142	7.560	14.702
55 - 59	1.361	1.651	3.012	4.575	4.641	9.216	595	990	1.585	8	2	10	6.539	7.284	13.823
60 - 64	813	1.274	2.087	4.128	3.902	8.030	499	963	1.462	12	2	14	5.452	6.141	11.593
65 - 69	528	857	1.385	3.607	3.774	7.381	420	1.141	1.561	7	-	7	4.562	5.772	10.334
70 - 74	396	546	942	3.932	3.584	7.516	494	1.464	1.958	5	-	5	4.827	5.594	10.421
75 - 79	256	393	649	3.000	2.645	5.645	511	1.886	2.397	4	1	5	3.771	4.925	8.696
80 - 84	188	293	481	2.398	1.698	4.096	591	2.353	2.944	1	1	2	3.178	4.345	7.523
85 - 89	113	226	339	1.243	623	1.866	495	2.227	2.722	1	-	1	1.852	3.076	4.928
90 - 94	35	113	148	379	122	501	238	1.442	1.680	-	-	-	652	1.677	2.329
95 - 99	11	34	45	53	8	61	98	450	548	-	-	-	162	492	654
100 E +	-	1	1	2	-	2	8	44	52	-	-	-	10	45	55
TOTALE	45.036	41.502	86.538	39.442	40.168	79.610	5.256	15.219	20.475	90	28	118	89.824	96.917	186.741

La categoria non coniugati comprende anche i residenti che hanno sciolto l'unione civile e quelli senza l'indicazione di stato civile

GRAF. A. 21 - POPOLAZIONE RESIDENTE PER SINGOLO ANNO DI ETA' E ORIGINE - ANNO 2019

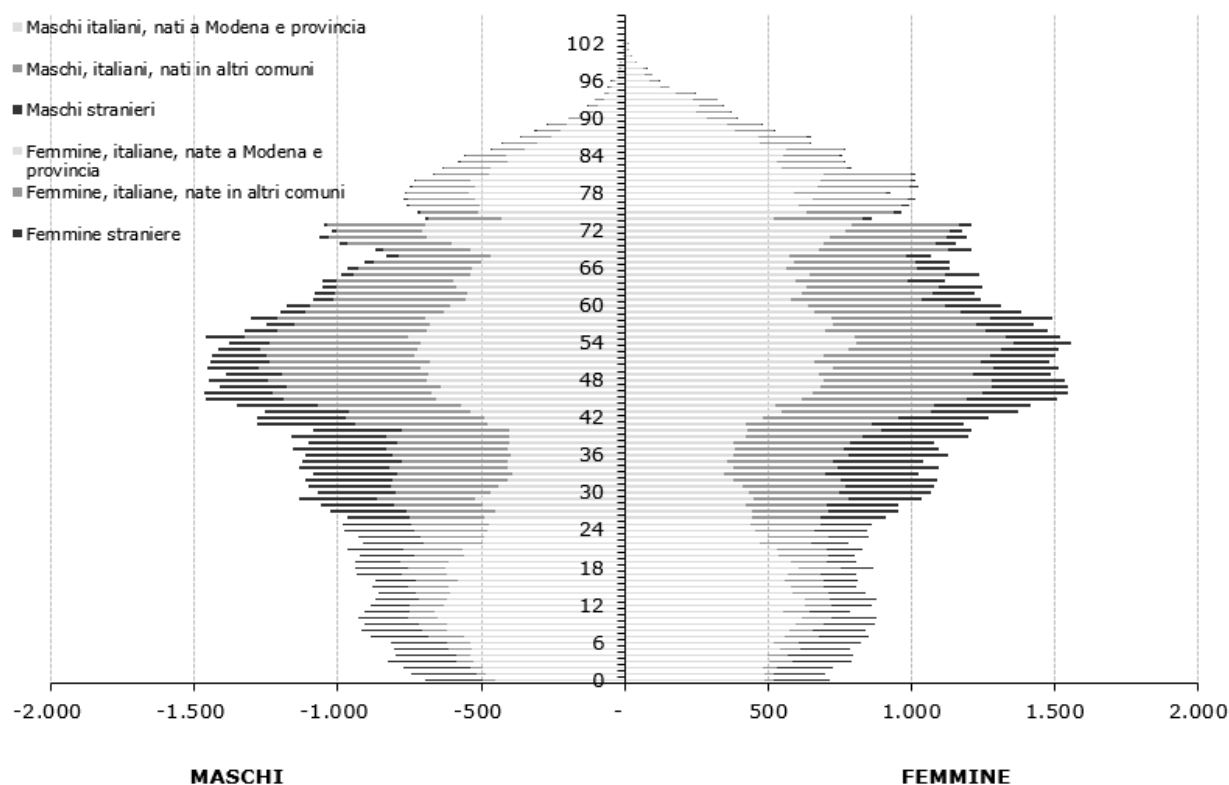

TAV. A. 21a - POPOLAZIONE RESIDENTE DI ETA' SUPERIORE AI 15 ANNI PER STATO CIVILE, SESSO E CLASSI DI ETA' - COMUNE DI MODENA - AL 31/12/2019 -

CLASSI DI ETA'	CELIBI-NUBILI		CONIUGATI		DIVORZIATI		VEDOVI		UNIONI CIVILI		TOTALE		TOTALE
	m	f	m	f	m	f	m	f	m	f	m	f	
16 - 24	8.358	7.255	40	144	1	3	-	-	-	-	8.399	7.402	15.801
25 - 34	8.905	6.999	1.732	2.978	28	76	-	10	13	4	10.678	10.067	20.745
35 - 44	6.004	4.641	5.584	6.746	301	529	14	55	13	9	11.916	11.980	23.896
45 - 54	4.567	4.276	8.769	9.303	909	1.344	54	242	26	9	14.325	15.174	29.499
55 - 64	2.174	2.925	8.703	8.543	921	1.322	173	631	20	4	11.991	13.425	25.416
65 - 74	924	1.403	7.539	7.358	503	875	411	1.730	12	-	9.389	11.366	20.755
75 - 84	444	686	5.398	4.343	205	363	897	3.876	5	2	6.949	9.270	16.219
85 - 94	148	339	1.622	745	23	86	710	3.583	1	-	2.504	4.753	7.257
95 E +	11	35	55	8	-	7	106	487	-	-	172	537	709
TOTALE	31.535	28.559	39.442	40.168	2.891	4.605	2.365	10.614	90	28	76.323	83.974	160.297

TAV. A. 22 - POPOLAZIONE RESIDENTE PER STATO CIVILE, SESSO E SINGOLI ANNI - COMUNE DI MODENA - AL 31/12/2019

ETA'	STATO CIVILE									TOTALE		
	celibi e nubili			coniugati			vedovi e divorziati			m	f	totale
	m	f	totale	m	f	totale	m	f	totale			
0	697	715	1.412	-	-	-	-	-	-	697	715	1.412
1	744	700	1.444	-	-	-	-	-	-	744	700	1.444
2	774	726	1.500	-	-	-	-	-	-	774	726	1.500
3	826	792	1.618	-	-	-	-	-	-	826	792	1.618
4	798	796	1.594	-	-	-	-	-	-	798	796	1.594
5	804	785	1.589	-	-	-	-	-	-	804	785	1.589
6	816	821	1.637	-	-	-	-	-	-	816	821	1.637
7	884	851	1.735	-	-	-	-	-	-	884	851	1.735
8	918	840	1.758	-	-	-	-	-	-	918	840	1.758
9	910	871	1.781	-	-	-	-	-	-	910	871	1.781
10	932	877	1.809	-	-	-	-	-	-	932	877	1.809
11	905	784	1.689	-	-	-	-	-	-	905	784	1.689
12	884	860	1.744	-	-	-	-	-	-	884	860	1.744
13	871	875	1.746	-	-	-	-	-	-	871	875	1.746
14	858	841	1.699	-	-	-	-	-	-	858	841	1.699
15	880	809	1.689	-	-	-	-	-	-	880	809	1.689
16	871	815	1.686	-	-	-	-	-	-	871	815	1.686
17	935	807	1.742	-	-	-	-	-	-	935	807	1.742
18	939	866	1.805	-	-	-	-	-	-	939	866	1.805
19	942	803	1.745	-	5	5	-	-	-	942	808	1.750
20	921	794	1.715	-	7	7	1	1	2	922	802	1.724
21	965	812	1.777	1	16	17	-	1	1	966	829	1.795
22	908	752	1.660	5	28	33	-	-	-	913	780	1.693
23	924	822	1.746	8	30	38	-	-	-	932	852	1.784
24	953	784	1.737	26	58	84	-	1	1	979	843	1.822
25	959	776	1.735	26	86	112	-	-	-	985	862	1.847
26	933	781	1.714	36	126	162	1	4	5	970	911	1.881
27	963	810	1.773	60	140	200	2	4	6	1.025	954	1.979
28	964	745	1.709	91	208	299	2	3	5	1.057	956	2.013
29	993	758	1.751	140	271	411	2	4	6	1.135	1.033	2.168
30	903	732	1.635	163	324	487	2	9	11	1.068	1.065	2.133
31	868	662	1.530	229	405	634	4	14	18	1.101	1.081	2.182
32	817	626	1.443	293	446	739	3	16	19	1.113	1.088	2.201
33	755	536	1.291	325	473	798	7	16	23	1.087	1.025	2.112
34	750	573	1.323	382	503	885	5	16	21	1.137	1.092	2.229
35	691	471	1.162	413	543	956	19	27	46	1.123	1.041	2.164
36	670	487	1.157	428	611	1.039	14	31	45	1.112	1.129	2.241
37	666	509	1.175	471	547	1.018	22	38	60	1.159	1.094	2.253
38	582	411	993	498	627	1.125	22	38	60	1.102	1.076	2.178
39	586	465	1.051	561	676	1.237	18	56	74	1.165	1.197	2.362
40	514	468	982	539	670	1.209	32	73	105	1.085	1.211	2.296
41	598	441	1.039	642	684	1.326	40	55	95	1.280	1.180	2.460
42	572	438	1.010	662	745	1.407	47	84	131	1.281	1.267	2.548
43	584	477	1.061	628	800	1.428	43	93	136	1.255	1.370	2.625

Segue tav. A.22

**TAV. A. 22 - POPOLAZIONE RESIDENTE PER STATO CIVILE, SESSO E SINGOLI ANNI
- COMUNE DI MODENA - AL 31/12/2019**

ETA'	STATO CIVILE									TOTALE		
	celibi e nubili			coniugati			vedovi e divorziati			m	f	totale
	m	f	totale	m	f	totale	m	f	totale			
44	541	474	1.015	755	852	1.607	58	89	147	1.354	1.415	2.769
45	595	502	1.097	800	887	1.687	67	118	185	1.462	1.507	2.969
46	542	503	1.045	854	914	1.768	70	129	199	1.466	1.546	3.012
47	505	474	979	840	927	1.767	66	143	209	1.411	1.544	2.955
48	507	454	961	848	935	1.783	96	145	241	1.451	1.534	2.985
49	469	425	894	836	925	1.761	88	133	221	1.393	1.483	2.876
50	454	399	853	911	962	1.873	93	154	247	1.458	1.515	2.973
51	407	379	786	915	907	1.822	125	192	317	1.447	1.478	2.925
52	396	367	763	914	954	1.868	132	179	311	1.442	1.500	2.942
53	350	388	738	942	930	1.872	125	192	317	1.417	1.510	2.927
54	342	385	727	935	971	1.906	101	201	302	1.378	1.557	2.935
55	315	348	663	1.022	971	1.993	122	199	321	1.459	1.518	2.977
56	270	345	615	937	946	1.883	121	181	302	1.328	1.472	2.800
57	274	303	577	851	923	1.774	122	198	320	1.247	1.424	2.671
58	269	360	629	903	921	1.824	134	208	342	1.306	1.489	2.795
59	233	295	528	870	882	1.752	96	204	300	1.199	1.381	2.580
60	216	312	528	859	812	1.671	102	190	292	1.177	1.314	2.491
61	170	283	453	822	775	1.597	93	184	277	1.085	1.242	2.327
62	140	249	389	839	772	1.611	100	197	297	1.079	1.218	2.297
63	157	215	372	794	821	1.615	104	213	317	1.055	1.249	2.304
64	130	215	345	826	724	1.550	100	179	279	1.056	1.118	2.174
65	123	211	334	784	801	1.585	83	226	309	990	1.238	2.228
66	123	172	295	746	757	1.503	97	203	300	966	1.132	2.098
67	82	189	271	743	717	1.460	81	225	306	906	1.131	2.037
68	114	152	266	647	708	1.355	72	205	277	833	1.065	1.898
69	86	133	219	694	791	1.485	87	282	369	867	1.206	2.073
70	82	131	213	815	752	1.567	97	274	371	994	1.157	2.151
71	106	137	243	845	752	1.597	114	304	418	1.065	1.193	2.258
72	74	114	188	854	755	1.609	96	307	403	1.024	1.176	2.200
73	79	94	173	858	792	1.650	112	323	435	1.049	1.209	2.258
74	55	70	125	565	533	1.098	75	256	331	695	859	1.554
75	35	67	102	598	572	1.170	88	326	414	721	965	1.686
76	55	76	131	612	566	1.178	96	352	448	763	994	1.757
77	57	94	151	616	532	1.148	98	387	485	771	1.013	1.784
78	57	70	127	602	473	1.075	106	384	490	765	927	1.692
79	52	86	138	576	503	1.079	123	437	560	751	1.026	1.777
80	38	82	120	568	446	1.014	125	484	609	731	1.012	1.743
81	51	61	112	500	446	946	120	508	628	671	1.015	1.686
82	36	67	103	477	301	778	124	424	548	637	792	1.429
83	33	39	72	437	279	716	111	450	561	581	768	1.349
84	30	44	74	417	227	644	111	487	598	558	758	1.316
85	25	54	79	333	216	549	112	498	610	470	768	1.238
86	23	57	80	290	152	442	112	443	555	425	652	1.077
87	26	50	76	248	116	364	92	485	577	366	651	1.017
88	26	31	57	198	75	273	94	420	514	318	526	844
89	13	34	47	175	64	239	85	381	466	273	479	752
90	10	26	36	134	46	180	55	323	378	199	395	594
91	13	31	44	81	34	115	56	307	363	150	372	522
92	7	16	23	72	20	92	50	306	356	129	342	471
93	2	24	26	58	12	70	43	286	329	103	322	425
94	3	16	19	34	10	44	34	220	254	71	246	317
95	6	11	17	26	7	33	27	137	164	59	155	214
96	1	8	9	14	-	14	29	111	140	44	119	163
97	1	4	5	4	1	5	17	92	109	22	97	119
98	1	8	9	6	-	6	17	69	86	24	77	101
99	2	3	5	3	-	3	8	41	49	13	44	57
100	-	1	1	2	-	2	2	22	24	4	23	27
101	-	-	-	-	-	-	1	9	10	1	9	10
102	-	-	-	-	-	-	3	11	14	3	11	14
103	-	-	-	-	-	-	1	2	3	1	2	3
104	-	-	-	-	-	-	1	-	1	1	-	1
Totale	45.036	41.502	86.538	39.532	40.196	79.728	5.256	15.219	20.475	89.824	96.917	186.741

TAV. A. 23 - POPOLAZIONE RESIDENTE NON NATIVA PER LUOGO DI NASCITA E DURATA DELLA RESIDENZA - COMUNE DI MODENA - AL 31/12/2019

dati assoluti

DURATA DELLA RESIDENZA	LUOGO DI NASCITA							ESTERO	TOTALE
	Comuni Cintura MO (*)	Altri Comuni Prov. Modena	Altri Comuni Emilia Romag.	Altri Comuni Italia Settentr.	Altri Comuni Italia Centrale	Altri Comuni Italia Mer-Insul.			
MENO DI 1	30	281	218	273	309	1.315	2.027	4.453	
DA 1 A 5	184	1.544	1.152	1.195	998	5.045	9.464	19.582	
DA 6 A 10	131	1.016	712	661	550	3.141	7.220	13.431	
DA 11 A 15	136	763	559	566	398	2.823	5.931	11.176	
DA 16 A 20	122	672	464	450	318	2.919	3.534	8.479	
OLTRE 20	5.136	10.720	5.141	3.665	2.211	10.777	3.479	41.129	
TOTALE	5.739	14.996	8.246	6.810	4.784	26.020	31.655	98.250	

percentuale di colonna

DURATA DELLA RESIDENZA	LUOGO DI NASCITA							ESTERO	TOTALE
	Comuni Cintura MO (*)	Altri Comuni Prov. Modena	Altri Comuni Emilia Romag.	Altri Comuni Italia Settentr.	Altri Comuni Italia Centrale	Altri Comuni Italia Mer-Insul.			
MENO DI 1	0,5	1,9	2,6	4,0	6,5	5,1	6,4	4,5	
DA 1 A 5	3,2	10,3	14,0	17,5	20,9	19,4	29,9	19,9	
DA 6 A 10	2,3	6,8	8,6	9,7	11,5	12,1	22,8	13,7	
DA 11 A 15	2,4	5,1	6,8	8,3	8,3	10,8	18,7	11,4	
DA 16 A 20	2,1	4,5	5,6	6,6	6,6	11,2	11,2	8,6	
OLTRE 20	89,5	71,5	62,3	53,8	46,2	41,4	11,0	41,9	
TOTALE	100,0	100,0	100,0	100,0	100,0	100,0	100,0	100,0	

percentuale di riga

DURATA DELLA RESIDENZA	LUOGO DI NASCITA							ESTERO	TOTALE
	Comuni Cintura MO (*)	Altri Comuni Prov. Modena	Altri Comuni Emilia Romag.	Altri Comuni Italia Settentr.	Altri Comuni Italia Centrale	Altri Comuni Italia Mer-Insul.			
MENO DI 1	0,7	6,3	4,9	6,1	6,9	29,5	45,5	100,0	
DA 1 A 5	0,9	7,9	5,9	6,1	5,1	25,8	48,3	100,0	
DA 6 A 10	1,0	7,6	5,3	4,9	4,1	23,4	53,8	100,0	
DA 11 A 15	1,2	6,8	5,0	5,1	3,6	25,3	53,1	100,0	
DA 16 A 20	1,4	7,9	5,5	5,3	3,8	34,4	41,7	100,0	
OLTRE 20	12,5	26,1	12,5	8,9	5,4	26,2	8,5	100,0	
TOTALE	5,8	15,3	8,4	6,9	4,9	26,5	32,2	100,0	

(*) Comuni della Cintura di Modena (ex Comprensorio di Modena): Bastiglia, Bomporto, Campogalliano, Castelfranco E., Castelnuovo R., Nonantola, Ravarino, S.Cesario, Soliera, Spilamberto.

GRAF. A. 23 - POPOLAZIONE MODENESE NON NATIVA PER LUOGO DI NASCITA - ANNO 2019

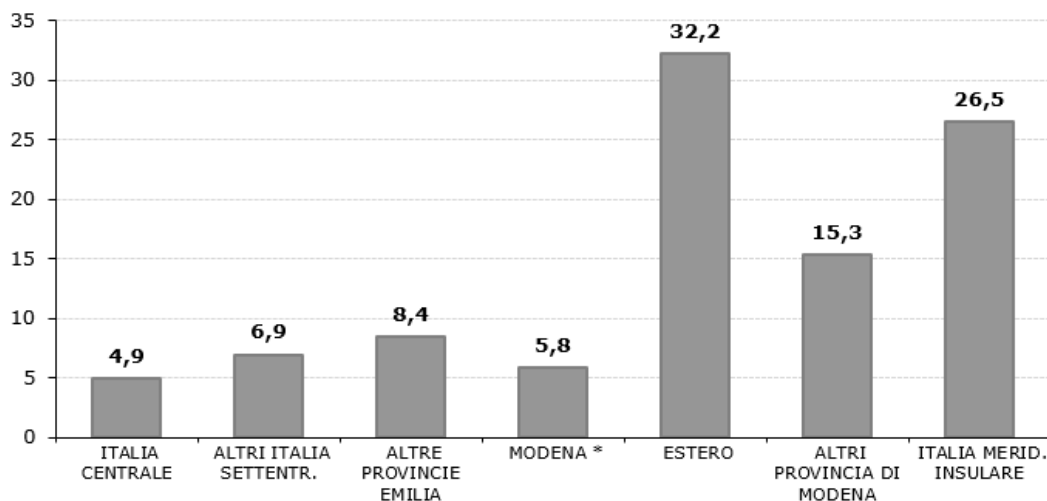

TAV. A. 24 - IMMIGRATI ED EMIGRATI PER SESSO - COMUNE DI MODENA - DAL 1989 AL 2019

ANNO	IMMIGRATI			EMIGRATI		
	maschi	femmine	totale	maschi	femmine	totale
1989	1.903	1.912	3.315	1.577	1.382	2.959
1990	2.328	1.844	4.172	1.613	1.496	3.109
1991	2.148	1.617	3.765	1.718	1.469	3.187
1992	1.971	1.629	3.600	1.972	1.733	3.705
1993	1.872	1.719	3.591	1.977	1.770	3.747
1994	1.860	1.822	3.682	1.920	1.847	3.767
1995	2.201	1.887	4.088	1.869	1.794	3.663
1996	2.676	2.137	4.813	1.978	1.724	3.702
1997	2.557	2.244	4.801	2.393	1.962	4.361
1998	2.797	2.601	5.398	2.393	2.089	4.482
1999	3.031	2.674	5.705	2.593	2.247	4.840
2000	3.312	2.781	6.093	2.702	2.260	4.962
2001	3.329	2.735	6.064	2.577	2.243	4.820
2002	3.057	2.781	5.838	2.994	2.396	5.390
2003	3.600	3.361	6.991	3.398	2.674	6.072
2004	3.671	3.206	6.877	2.933	2.588	5.516
2005	3.319	3.025	6.344	3.108	2.665	5.773
2006	2.905	2.740	5.645	3.146	2.710	5.856
2007	3.463	3.531	6.994	3.805	3.107	6.912
2008	3.877	3.789	7.666	2.973	2.610	5.583
2009	3.457	3.364	6.821	2.913	2.456	5.369
2010	3.673	3.610	7.283	3.020	2.541	5.561
2011	3.163	2.972	6.135	2.634	2.292	4.926
2012	3.238	3.072	6.310	3.025	2.627	5.652
2013	2.998	2.833	5.831	3.933	3.109	7.038
2014	2.981	2.972	5.953	2.601	2.374	4.975
2015	2.687	2.581	5.268	2.624	2.372	4.996
2016	2.822	2.712	5.534	2.812	2.515	5.327
2017	3.430	2.868	6.298	2.691	2.507	5.198
2018	3.679	3.165	6.844	2.812	2.478	5.290
2019	3.265	3.016	6.281	2.758	2.542	5.300

TAV. A. 25 - IMMIGRATI ED EMIGRATI PER ZONE DI PROVENIENZA E DESTINAZIONE CONFRONTO CON I VALORI MEDI DEI QUINQUENNI PRECEDENTI - ANNO 2019
dati assoluti

ZONE DI PROVENIENZA E DI DESTINAZIONE	IMMIGRATI				EMIGRATI			
	91-2000	2001-10	2011-15	2018	91-2000	2001-10	2011-15	2019
COMPRESORIO DI MODENA	453	717	861	885	1.093	1.515	965	800
ALTRI COMUNI PROV. MO	725	790	881	885	1.034	1.155	888	810
ALTRE PROVINCE EMILIA ROM.	364	469	600	642	537	807	653	556
ITALIA SETTENTRIONALE	335	387	431	494	331	390	434	479
ITALIA CENTRALE	263	296	300	350	211	233	222	460
ITALIA MERID. - INSULARE	1.510	1.409	863	1.186	526	625	432	1.193
ESTERO	851	2.252	1.448	1.714	137	174	407	1.309
TOTALE	4.501	6.318	5.376	6.156	3.868	4.897	4.000	5.607

media dei periodi in esame

dati percentuali

ZONE DI PROVENIENZA E DI DESTINAZIONE	IMMIGRATI				EMIGRATI			
	91-2000	2001-10	2011-15	2018	91-2000	2001-10	2011-15	2019
COMPRESORIO DI MODENA	10,1	11,3	16,0	14,4	30,0	30,9	24,1	14,3
ALTRI COMUNI PROV. MO	16,1	12,5	16,4	14,4	24,3	23,6	22,2	14,4
ALTRE PROVINCE EMILIA ROM.	8,1	7,4	11,2	10,4	14,5	16,5	16,3	9,9
ITALIA SETTENTRIONALE	7,4	6,1	8,0	8,0	8,4	8,0	10,8	8,5
ITALIA CENTRALE	5,8	4,7	5,6	5,7	5,3	4,7	5,5	8,2
ITALIA MERID. - INSULARE	33,5	22,3	16,1	19,3	14,3	12,8	10,8	21,3
ESTERO	18,9	35,6	26,9	27,8	3,2	3,6	10,2	23,3
TOTALE	100,0	100,0	100,0	100,0	100,0	100,0	100,0	100,0

N.B. Dal 1996 nelle tav. 25, 26, 27 e 28 il numero di emigrati e immigrati è inferiore a quello indicato nella tav. 24 poichè quest'ultima tiene conto anche dei movimenti regolati d'ufficio

TAV. A. 26 - IMMIGRATI A MODENA PER ZONA DI PROVENIENZA E CLASSI DI ETA' - DAL 2009 AL 2019

ANNI	COMUNI CINTURA DI MODENA						ALTRI COMUNI PROVINCIA DI MODENA					
	Classi di età						Classi di età					
	0-13	14-34	35-54	55-64	65 e +	Totale	0-13	14-34	35-54	55-64	65 e +	Totale
2009	105	302	245	40	41	733	117	353	266	51	59	846
2010	150	363	307	51	25	896	110	365	309	46	64	894
2011	145	316	323	48	29	861	126	339	298	48	58	869
2012	137	320	347	58	52	914	120	381	368	69	73	1.011
2013	116	315	319	60	42	852	107	322	315	69	70	883
2014	136	314	311	54	49	864	122	312	321	57	74	886
2015	141	260	287	57	34	779	89	322	247	56	41	755
2016	150	280	350	61	43	884	90	297	261	64	82	794
2017	126	247	270	79	62	784	113	288	301	66	65	833
2018	157	267	309	73	79	885	111	325	286	80	83	885
2019	126	258	285	78	57	804	72	310	269	83	76	810

ANNI	ALTRI COMUNI EMILIA - ROMAGNA						ITALIA SETTENTRIONALE					
	Classi di età						Classi di età					
	0-13	14-34	35-54	55-64	65 e +	Totale	0-13	14-34	35-54	55-64	65 e +	Totale
2009	64	220	186	34	27	531	52	167	134	12	25	390
2010	83	257	183	42	29	594	45	163	101	18	28	355
2011	56	234	206	27	31	554	37	165	116	15	25	358
2012	87	306	247	41	40	721	51	177	139	12	19	398
2013	64	223	220	25	40	572	59	175	111	17	21	383
2014	88	242	207	45	38	620	75	223	132	29	23	482
2015	82	199	191	31	29	532	93	216	168	13	42	532
2016	64	191	220	35	37	547	58	205	140	14	19	436
2017	88	252	228	30	42	640	50	204	149	15	38	456
2018	76	255	226	39	46	642	56	238	153	22	25	494
2019	50	218	215	35	38	556	50	232	146	23	28	479

ANNI	ITALIA CENTRALE						ITALIA MERIDIONALE E INSULARE					
	Classi di età						Classi di età					
	0-13	14-34	35-54	55-64	65 e +	Totale	0-13	14-34	35-54	55-64	65 e +	Totale
2009	36	115	111	16	23	301	98	623	254	36	40	1.051
2010	35	112	82	24	21	274	75	621	253	32	47	1.028
2011	40	112	103	9	20	284	89	533	223	30	43	918
2012	48	141	113	9	23	334	106	563	246	37	49	1.001
2013	36	109	81	11	26	263	67	482	221	45	41	856
2014	37	148	65	14	17	281	85	424	201	38	31	779
2015	46	165	95	13	17	336	86	433	174	14	56	763
2016	31	141	81	17	18	288	84	459	225	36	62	866
2017	37	159	98	14	32	340	87	484	231	24	42	868
2018	37	176	101	18	18	350	108	707	267	35	69	1.186
2019	47	247	116	21	29	460	78	749	248	36	82	1.193

ANNI	ESTERO						TOTALE					
	Classi di età						Classi di età					
	0-13	14-34	35-54	55-64	65 e +	Totale	0-13	14-34	35-54	55-64	65 e +	Totale
2009	280	1.486	630	101	83	2.580	752	3.266	1.826	290	298	6.432
2010	315	1.603	798	124	37	2.877	813	3.484	2.033	337	251	6.918
2011	289	1.023	467	95	41	1.915	782	2.722	1.736	272	247	5.759
2012	222	918	364	68	33	1.605	771	2.806	1.824	294	289	5.984
2013	195	773	311	55	39	1.373	644	2.399	1.578	282	279	5.182
2014	192	705	308	58	27	1.290	735	2.368	1.545	295	259	5.202
2015	155	586	242	45	30	1.058	692	2.181	1.404	229	249	4.755
2016	162	601	243	56	35	1.097	639	2.174	1.520	283	296	4.912
2017	184	1.095	283	62	61	1.685	685	2.729	1.560	290	342	5.606
2018	230	978	334	95	77	1.714	775	2.946	1.676	362	397	6.156
2019	180	700	304	65	60	1.309	603	2.714	1.583	341	370	5.611

N.B. In questa tavola non sono stati considerati i movimenti regolati d'ufficio

TAV. A. 27 - EMIGRATI DA MODENA PER ZONA DI DESTINAZIONE E CLASSI DI ETÀ DAL 2009 AL 2019

ANNI	COMUNI CINTURA DI MODENA						ALTRI COMUNI PROVINCIA DI MODENA					
	Classi di età						Classi di età					
	0-13	14-34	35-54	55-64	65 e +	Totale	0-13	14-34	35-54	55-64	65 e +	Totale
2009	163	567	469	96	70	1365	102	416	304	87	113	1022
2010	142	569	421	84	71	1287	140	390	366	87	89	1072
2011	164	516	312	80	70	1142	102	342	316	75	85	920
2012	142	437	399	88	76	1142	125	363	339	87	100	1014
2013	112	349	280	74	66	881	109	316	266	65	90	846
2014	93	308	244	69	71	785	97	295	278	82	81	833
2015	102	351	286	73	61	873	89	287	276	87	88	827
2016	110	347	297	67	69	890	103	292	279	77	101	852
2017	107	350	251	76	72	856	131	340	319	88	77	955
2018	119	405	304	98	85	1011	82	356	306	83	95	922
2019	154	376	300	111	92	1033	115	374	309	101	117	1016

ANNI	ALTRI COMUNI EMILIA - ROMAGNA						ITALIA SETTENTRIONALE					
	Classi di età						Classi di età					
	0-13	14-34	35-54	55-64	65 e +	Totale	0-13	14-34	35-54	55-64	65 e +	Totale
2009	80	305	217	58	55	715	47	144	108	19	35	353
2010	83	290	233	47	49	702	41	168	99	25	41	374
2011	73	282	213	46	38	652	49	178	94	17	26	364
2012	62	299	217	54	44	676	71	212	175	30	44	532
2013	84	265	232	49	48	678	53	199	116	34	27	429
2014	63	268	214	34	54	633	58	196	119	29	35	437
2015	76	232	219	44	56	627	51	183	121	29	23	407
2016	60	255	214	45	48	622	62	198	120	28	29	437
2017	92	255	216	60	62	685	59	183	146	23	35	446
2018	69	229	201	48	59	606	32	187	119	33	29	400
2019	82	270	236	45	56	689	64	229	155	45	36	529

ANNI	ITALIA CENTRALE						ITALIA MERIDIONALE E INSULARE					
	Classi di età						Classi di età					
	0-13	14-34	35-54	55-64	65 e +	Totale	0-13	14-34	35-54	55-64	65 e +	Totale
2009	38	109	79	17	19	262	77	281	133	37	22	550
2010	23	87	70	16	22	218	81	243	135	29	27	515
2011	25	75	76	13	21	210	60	198	140	39	25	462
2012	38	95	94	17	23	267	76	197	179	42	36	530
2013	29	78	73	20	14	214	57	159	143	26	28	413
2014	30	89	78	9	23	229	43	135	138	35	24	375
2015	24	70	65	12	18	189	62	125	130	29	34	380
2016	31	68	47	13	11	170	45	123	125	33	36	362
2017	32	79	76	10	23	220	47	95	122	35	30	329
2018	26	83	75	12	16	212	44	99	113	32	44	332
2019	18	78	69	17	24	206	36	110	113	29	31	319

ANNI	ESTERO						TOTALE					
	Classi di età						Classi di età					
	0-13	14-34	35-54	55-64	65 e +	Totale	0-13	14-34	35-54	55-64	65 e +	Totale
2009	38	71	70	15	10	204	545	1893	1380	329	324	4471
2010	25	93	77	17	7	219	535	1840	1401	305	306	4387
2011	43	92	90	18	4	247	516	1683	1241	288	269	3997
2012	66	111	142	18	19	356	580	1714	1545	336	342	4517
2013	86	188	148	24	13	459	530	1554	1258	292	286	3920
2014	80	174	155	32	26	467	464	1465	1226	290	314	3759
2015	99	183	172	31	20	505	503	1431	1269	305	300	3808
2016	93	172	178	29	23	495	504	1455	1260	292	317	3828
2017	133	220	193	30	26	602	601	1522	1323	322	325	4093
2018	99	201	153	38	34	525	471	1560	1271	344	362	4008
2019	125	280	203	47	37	692	594	1717	1385	395	393	4484

N.B. In questa tavola non sono stati considerati i movimenti regolati d'ufficio

**TAV. A. 28 - IMMIGRATI ED EMIGRATI PER ZONA DI PROVENIENZA E DI DESTINAZIONE
- COMUNE DI MODENA - DAL 2004 AL 2019**

dati percentuali

ANNI	IMMIGRATI PER ZONA DI PROVENIENZA					EMIGRATI PER ZONA DI DESTINAZIONE				
	Comuni Prov. Modena	Comuni Italia Setten.	Comuni Centro Sud	Estero	Totale	Comuni Prov. Modena	Comuni Italia Setten.	Comuni Centro Sud	Estero	Totale
2004	20,6	12,2	26,1	41,0	100,0	54,8	24,8	17,6	2,8	100,0
2005	26,2	14,1	27,9	31,9	100,0	55,5	24,6	17,0	2,8	100,0
2006	29,0	16,1	29,0	25,8	100,0	55,5	25,1	16,1	3,3	100,0
2007	22,5	13,4	23,3	40,8	100,0	57,8	23,6	15,8	2,8	100,0
2008	22,9	13,0	23,7	40,4	100,0	56,7	23,3	15,7	4,3	100,0
2009	24,6	14,4	21,0	40,1	100,0	53,4	23,9	18,2	4,6	100,0
2010	25,9	13,7	18,8	41,6	100,0	53,8	24,5	16,7	5,0	100,0
2011	30,0	15,8	20,9	33,3	100,0	51,6	25,4	16,8	6,2	100,0
2012	32,2	18,7	22,3	26,8	100,0	47,7	26,7	17,6	7,9	100,0
2013	33,5	18,4	21,6	26,5	100,0	44,1	28,2	16,0	11,7	100,0
2014	33,6	21,2	20,4	24,8	100,0	43,0	28,5	16,1	12,4	100,0
2015	32,2	22,4	23,1	22,3	100,0	44,6	27,2	14,9	13,3	100,0
2016	34,1	20,0	23,5	22,3	100,0	45,5	27,7	13,9	12,9	100,0
2017	28,8	19,6	21,5	30,0	100,0	44,3	27,6	13,4	14,7	100,0
2018	28,7	18,5	25,0	27,8	100,0	48,2	25,1	13,6	13,1	100,0
2019	28,7	18,4	29,5	23,3	100,0	45,7	27,2	11,7	15,4	100,0

TAV. A. 29 - IMMIGRATI PER SESSO, CLASSI DI ETA' E ZONA DI PROVENIENZA, MODENA - ANNO 2019

MASCHI

ZONA DI PROVENIENZA	CLASSI DI ETA'									TOTALE
	0-02	03-05	06-10	11-13	14-34	35-54	55-64	65 e +		
COMUNI CINTURA DI MODENA (*)	18	7	29	8	137	154	30	25	408	
ALTRI COMUNI PROV. MODENA	14	5	9	6	156	153	33	30	406	
ALTRI COMUNI E. ROMAGNA	9	6	7	1	100	120	19	14	276	
ALTRI COMUNI ITALIA SETT.	10	10	7	3	126	77	13	9	255	
ALTRI COMUNI ITALIA CENT.LE	13	4	4	1	129	67	7	11	236	
ALTRI COMUNI ITALIA MERID.-INS.	14	7	17	7	424	146	16	35	666	
ESTERO	22	22	34	13	361	146	21	13	632	
MOVIMENTI D'UFFICIO	2	6	13	8	92	189	53	23	386	
TOTALE	102	67	120	47	1.525	1.052	192	160	3.265	

FEMMINE

ZONA DI PROVENIENZA	CLASSI DI ETA'									TOTALE
	0-02	03-05	06-10	11-13	14-34	35-54	55-64	65 e +		
COMUNI CINTURA DI MODENA (*)	13	17	22	12	121	131	48	32	396	
ALTRI COMUNI PROV. MODENA	13	9	7	9	154	116	50	46	404	
ALTRI COMUNI E. ROMAGNA	14	5	6	2	118	95	16	24	280	
ALTRI COMUNI ITALIA SETT.	3	8	4	5	106	69	10	19	224	
ALTRI COMUNI ITALIA CENT.LE	5	9	6	5	118	49	14	18	224	
ALTRI COMUNI ITALIA MERID.-INS.	12	10	8	3	325	102	20	47	527	
ESTERO	25	18	32	14	339	158	44	47	677	
MOVIMENTI D'UFFICIO	5	4	10	7	64	105	63	26	284	
TOTALE	90	80	95	57	1.345	825	265	259	3.016	

TOTALE

ZONA DI PROVENIENZA	CLASSI DI ETA'									TOTALE
	0-02	03-05	06-10	11-13	14-34	35-54	55-64	65 e +		
COMUNI CINTURA DI MODENA (*)	31	24	51	20	258	285	78	57	804	
ALTRI COMUNI PROV. MODENA	27	14	16	15	310	269	83	76	810	
ALTRI COMUNI E. ROMAGNA	23	11	13	3	218	215	35	38	556	
ALTRI COMUNI ITALIA SETT.	13	18	11	8	232	146	23	28	479	
ALTRI COMUNI ITALIA CENT.LE	18	13	10	6	247	116	21	29	460	
ALTRI COMUNI ITALIA MERID.-INS.	26	17	25	10	749	248	36	82	1.193	
ESTERO	47	40	66	27	700	304	65	60	1.309	
MOVIMENTI D'UFFICIO	7	10	23	15	156	294	116	49	670	
TOTALE	192	147	215	104	2.870	1.877	457	419	6.281	

(*) Comuni della Cintura di Modena (ex Comprensorio di Modena): Bastiglia, Bomporto, Campogalliano, Castelfranco E.Castelnuovo R., Nonantola, Ravarino, S.Cesario, Soliera, Spilamberto.

**TAV. A. 30 - EMIGRATI PER SESSO, CLASSI DI ETA' E ZONA DI DESTINAZIONE
- COMUNE DI MODENA - ANNO 2019**

MASCHI

ZONA DI DESTINAZIONE	CLASSI DI ETA'								TOTALE
	0-02	03-05	06-10	11-13	14-34	35-54	55-64	65 e +	
COMUNI CINTURA DI MODENA (*)	38	19	23	14	186	168	45	37	530
ALTRI COMUNI PROV. DI MODENA	24	14	19	10	188	160	45	51	511
ALTRI COMUNI EMILIA - ROMAGNA	25	11	5	2	127	129	19	25	343
ALTRI COMUNI ITALIA SETTENTR.	11	9	10	3	119	82	17	16	267
ALTRI COMUNI ITALIA CENTRALE	6	2	1	2	33	37	11	12	104
ALTRI COMUNI ITALIA MERID.-INS.	8	-	6	3	51	58	16	14	156
ESTERO	6	17	23	22	162	109	27	12	378
MOVIMENTI D'UFFICIO	2	10	17	10	161	214	40	14	468
TOTALE	120	82	104	66	1.027	957	220	181	2.757

FEMMINE

ZONA DI DESTINAZIONE	CLASSI DI ETA'								TOTALE
	0-02	03-05	06-10	11-13	14-34	35-54	55-64	65 e +	
COMUNI CINTURA DI MODENA (*)	20	15	18	11	193	140	69	56	524
ALTRI COMUNI PROV. DI MODENA	19	12	10	7	186	148	56	66	504
ALTRI COMUNI EMILIA - ROMAGNA	18	5	12	4	143	107	26	31	346
ALTRI COMUNI ITALIA SETTENTR.	15	6	9	1	110	73	27	19	260
ALTRI COMUNI ITALIA CENTRALE	3	3	-	1	45	32	6	12	102
ALTRI COMUNI ITALIA MERID.-INS.	6	6	4	3	59	55	13	17	163
ESTERO	7	12	27	11	118	93	19	25	312
MOVIMENTI D'UFFICIO	3	7	21	11	69	119	64	38	332
TOTALE	91	66	101	49	925	767	280	264	2543

TOTALE

ZONA DI DESTINAZIONE	CLASSI DI ETA'								TOTALE
	0-02	03-05	06-10	11-13	14-34	35-54	55-64	65 e +	
COMUNI CINTURA DI MODENA (*)	58	34	41	25	381	308	114	93	1054
ALTRI COMUNI PROV. DI MODENA	43	26	29	17	374	308	101	117	1015
ALTRI COMUNI EMILIA - ROMAGNA	43	16	17	6	270	236	45	56	689
ALTRI COMUNI ITALIA SETTENTR.	26	15	19	4	229	155	44	35	527
ALTRI COMUNI ITALIA CENTRALE	9	5	1	3	78	69	17	24	206
ALTRI COMUNI ITALIA MERID.-INS.	14	6	10	6	110	113	29	31	319
ESTERO	13	29	50	33	280	202	46	37	690
MOVIMENTI D'UFFICIO	5	17	38	21	230	333	104	52	800
TOTALE	211	148	205	115	1952	1724	500	445	5300

(*) Comuni della Cintura di Modena (ex Comprensorio di Modena): Bastiglia, Bomporto, Campogalliano, Castelfranco E. Castelnovo R., Nonantola, Ravarino, S.Cesario, Soliera, Spilamberto.

TAV. A. 31 - EMIGRATI SECONDO ZONA DI PROVENIENZA E DESTINAZIONE, MODENA - ANNO 2019
dati assoluti

ZONA DI PROVENIENZA	ZONA DI DESTINAZIONE								TOTALE
	Comuni Cintura MO (*)	Comuni Prov. MO	Comuni Emilia Romag.	Comuni Italia Sett.	Comuni Italia Centr.	Comuni Mer./Ins.	Estero	Località sconosci uta	
NATI A MODENA	297	248	165	89	44	28	217	78	1.166
COMUNI CINTURA DI MODENA (*)	185	101	47	14	9	15	52	45	468
ALTRI COMUNI PROV. DI MODENA	87	246	58	33	18	12	33	50	537
ALTRI COMUNI EMILIA ROMAGNA	53	50	132	40	14	28	18	42	377
ALTRI COMUNI ITALIA SETTENTR.	36	43	41	157	9	8	22	35	351
ALTRI COMUNI ITALIA CENTRALE	27	24	23	23	59	7	20	16	199
ALTRI COMUNI ITALIA MER./INS.	136	92	77	60	23	188	36	56	668
ESTERO	151	141	94	84	20	15	262	358	1.125
LOCALITA' SCONOSCIUTA	61	71	52	29	10	18	32	136	409
TOTALE	1.033	1.016	689	529	206	319	692	816	5.300

percentuale di colonna

ZONA DI PROVENIENZA	ZONA DI DESTINAZIONE								TOTALE
	Comuni Cintura MO (*)	Comuni Prov. MO	Comuni Emilia Romag.	Comuni Italia Sett.	Comuni Italia Centr.	Comuni Mer./Ins.	Estero	Località sconosci uta	
NATI A MODENA	28,8	24,4	23,9	16,8	21,4	8,8	31,4	9,6	22,0
COMUNI CINTURA DI MODENA (*)	17,9	9,9	6,8	2,6	4,4	4,7	7,5	5,5	8,8
ALTRI COMUNI PROV. DI MODENA	8,4	24,2	8,4	6,2	8,7	3,8	4,8	6,1	10,1
ALTRI COMUNI EMILIA ROMAGNA	5,1	4,9	19,2	7,6	6,8	8,8	2,6	5,1	7,1
ALTRI COMUNI ITALIA SETTENTR.	3,5	4,2	6,0	29,7	4,4	2,5	3,2	4,3	6,6
ALTRI COMUNI ITALIA CENTRALE	2,6	2,4	3,3	4,3	28,6	2,2	2,9	2,0	3,8
ALTRI COMUNI ITALIA MER./INS.	13,2	9,1	11,2	11,3	11,2	58,9	5,2	6,9	12,6
ESTERO	14,6	13,9	13,6	15,9	9,7	4,7	37,9	43,9	21,2
LOCALITA' SCONOSCIUTA	5,9	7,0	7,5	5,5	4,9	5,6	4,6	16,7	7,7
TOTALE	100,0	100,0	100,0	100,0	100,0	100,0	100,0	100,0	100,0

percentuale di riga

ZONA DI PROVENIENZA	ZONA DI DESTINAZIONE								TOTALE
	Comuni Cintura MO (*)	Comuni Prov. MO	Comuni Emilia Romag.	Comuni Italia Sett.	Comuni Italia Centr.	Comuni Mer./Ins.	Estero	Località sconosci uta	
NATI A MODENA	25,5	21,3	14,2	7,6	3,8	2,4	18,6	6,7	100,0
COMUNI CINTURA DI MODENA (*)	39,5	21,6	10,0	3,0	1,9	3,2	11,1	9,6	100,0
ALTRI COMUNI PROV. DI MODENA	16,2	45,8	10,8	6,1	3,4	2,2	6,1	9,3	100,0
ALTRI COMUNI EMILIA ROMAGNA	14,1	13,3	35,0	10,6	3,7	7,4	4,8	11,1	100,0
ALTRI COMUNI ITALIA SETTENTR.	10,3	12,3	11,7	44,7	2,6	2,3	6,3	10,0	100,0
ALTRI COMUNI ITALIA CENTRALE	13,6	12,1	11,6	11,6	29,6	3,5	10,1	8,0	100,0
ALTRI COMUNI ITALIA MER./INS.	20,4	13,8	11,5	9,0	3,4	28,1	5,4	8,4	100,0
ESTERO	13,4	12,5	8,4	7,5	1,8	1,3	23,3	31,8	100,0
LOCALITA' SCONOSCIUTA	14,9	17,4	12,7	7,1	2,4	4,4	7,8	33,3	100,0
TOTALE	19,5	19,2	13,0	10,0	3,9	6,0	13,1	15,4	100,0

percentuale sul totale generale

ZONA DI PROVENIENZA	ZONA DI DESTINAZIONE								TOTALE
	Comuni Cintura MO (*)	Comuni Prov. MO	Comuni Emilia Romag.	Comuni Italia Sett.	Comuni Italia Centr.	Comuni Mer./Ins.	Estero	Località sconosci uta	
NATI A MODENA	5,6	4,7	3,1	1,7	0,8	0,5	4,1	1,5	22,0
COMUNI CINTURA DI MODENA (*)	3,5	1,9	0,9	0,3	0,2	0,3	1,0	0,8	8,8
ALTRI COMUNI PROV. DI MODENA	1,6	4,6	1,1	0,6	0,3	0,2	0,6	0,9	10,1
ALTRI COMUNI EMILIA ROMAGNA	1,0	0,9	2,5	0,8	0,3	0,5	0,3	0,8	7,1
ALTRI COMUNI ITALIA SETTENTR.	0,7	0,8	0,8	3,0	0,2	0,2	0,4	0,7	6,6
ALTRI COMUNI ITALIA CENTRALE	0,5	0,5	0,4	0,4	1,1	0,1	0,4	0,3	3,8
ALTRI COMUNI ITALIA MER./INS.	2,6	1,7	1,5	1,1	0,4	3,5	0,7	1,1	12,6
ESTERO	2,8	2,7	1,8	1,6	0,4	0,3	4,9	6,8	21,2
LOCALITA' SCONOSCIUTA	1,2	1,3	1,0	0,5	0,2	0,3	0,6	2,6	7,7
TOTALE	19,5	19,2	13,0	10,0	3,9	6,0	13,1	15,4	100,0

(*) Comuni della Cintura di Modena (ex Comprensorio di Modena): Bastiglia, Bomperto, Campogalliano, Castelfranco E., Soliera, Castelnuovo R., Nonantola, Ravarino, S.Cesario, Soliera, Spilamberto

TAV. A. 32 - EMIGRATI PER ANNO DI INSEDIAMENTO E ZONA DESTINAZIONE, MODENA - ANNO 2019
dati assoluti

ANNO DI INSEDIAMENTO A MODENA	EMIGRAZIONE PER ZONA								TOTALE
	Comuni Cintura MO (*)	Comuni MO	Comuni E.R.	Italia Sett.	Italia Centr.	Italia Mer./Ins.	Estero	Loc. sconosciuta	
NATI A MODENA	297	248	165	89	44	28	217	78	1.166
PRIMA DEL 1950	1	3	2	-	2	-	-	-	8
1950-1959	7	14	7	2	2	1	-	-	33
1960-1969	20	16	5	1	4	2	1	2	51
1970-1979	25	26	14	10	7	6	3	5	96
1980-1989	29	25	13	14	4	5	8	3	101
1990-1999	72	60	31	30	9	19	53	39	313
2000-2009	148	160	81	65	23	51	139	207	874
2010-2018	404	426	336	279	103	180	235	467	2.430
2019	30	38	35	39	8	27	36	15	228
TOTALE	1.033	1.016	689	529	206	319	692	816	5.300

percentuale di colonna

ANNO DI INSEDIAMENTO A MODENA	EMIGRAZIONE PER ZONA								TOTALE
	Comuni Cintura MO (*)	Comuni MO	Comuni E.R.	Italia Sett.	Italia Centr.	Italia Mer./Ins.	Estero	Loc. sconosciuta	
NATI A MODENA	28,8	24,4	23,9	16,8	21,4	8,8	31,4	9,6	22,0
PRIMA DEL 1950	0,1	0,3	0,3	-	1,0	-	-	-	0,2
1950-1959	0,7	1,4	1,0	0,4	1,0	0,3	-	-	0,6
1960-1969	1,9	1,6	0,7	0,2	1,9	0,6	0,1	0,2	1,0
1970-1979	2,4	2,6	2,0	1,9	3,4	1,9	0,4	0,6	1,8
1980-1989	2,8	2,5	1,9	2,6	1,9	1,6	1,2	0,4	1,9
1990-1999	7,0	5,9	4,5	5,7	4,4	6,0	7,7	4,8	5,9
2000-2009	14,3	15,7	11,8	12,3	11,2	16,0	20,1	25,4	16,5
2010-2018	39,1	41,9	48,8	52,7	50,0	56,4	34,0	57,2	45,8
2019	2,9	3,7	5,1	7,4	3,9	8,5	5,2	1,8	4,3
TOTALE	100,0	100,0	100,0	100,0	100,0	100,0	100,0	100,0	100,0

percentuale di riga

ANNO DI INSEDIAMENTO A MODENA	EMIGRAZIONE PER ZONA								TOTALE
	Comuni Cintura MO (*)	Comuni MO	Comuni E.R.	Italia Sett.	Italia Centr.	Italia Mer./Ins.	Estero	Loc. sconosciuta	
NATI A MODENA	25,5	21,3	14,2	7,6	3,8	2,4	18,6	6,7	100,0
PRIMA DEL 1950	12,5	37,5	25,0	-	25,0	-	-	-	100,0
1950-1959	21,2	42,4	21,2	6,1	6,1	3,0	-	-	100,0
1960-1969	39,2	31,4	9,8	2,0	7,8	3,9	2,0	3,9	100,0
1970-1979	26,0	27,1	14,6	10,4	7,3	6,3	3,1	5,2	100,0
1980-1989	28,7	24,8	12,9	13,9	4,0	5,0	7,9	3,0	100,0
1990-1999	23,0	19,2	9,9	9,6	2,9	6,1	16,9	12,5	100,0
2000-2009	16,9	18,3	9,3	7,4	2,6	5,8	15,9	23,7	100,0
2010-2018	16,6	17,5	13,8	11,5	4,2	7,4	9,7	19,2	100,0
2019	13,2	16,7	15,4	17,1	3,5	11,8	15,8	6,6	100,0
TOTALE	19,5	19,2	13,0	10,0	3,9	6,0	13,1	15,4	100,0

percentuale sul totale generale

ANNO DI INSEDIAMENTO A MODENA	EMIGRAZIONE PER ZONA								TOTALE
	Comuni Cintura MO (*)	Comuni MO	Comuni E.R.	Italia Sett.	Italia Centr.	Italia Mer./Ins.	Estero	Loc. sconosciuta	
NATI A MODENA	5,6	4,7	3,1	1,7	0,8	0,5	4,1	1,5	22,0
PRIMA DEL 1950	-	0,1	-	-	-	-	-	-	0,2
1950-1959	0,1	0,3	0,1	-	-	-	-	-	0,6
1960-1969	0,4	0,3	0,1	-	0,1	-	-	-	1,0
1970-1979	0,5	0,5	0,3	0,2	0,1	0,1	0,1	0,1	1,8
1980-1989	0,5	0,5	0,2	0,3	0,1	0,1	0,2	0,1	1,9
1990-1999	1,4	1,1	0,6	0,6	0,2	0,4	1,0	0,7	5,9
2000-2009	2,8	3,0	1,5	1,2	0,4	1,0	2,6	3,9	16,5
2010-2016	7,6	8,0	6,3	5,3	1,9	3,4	4,4	8,8	45,8
2017	0,6	0,7	0,7	0,7	0,2	0,5	0,7	0,3	4,3
TOTALE	19,5	19,2	13,0	10,0	3,9	6,0	13,1	15,4	100,0

(*) Comuni della Cintura di Modena (ex Comprensorio di Modena): Bastiglia, Bomporto, Campogalliano, Castelfranco E., Castelnuovo R., Nonantola, Ravarino, Soliera, S.Cesario, Spilamberto

**TAV. A. 32a - SALDO MIGRATORIO CON I COMUNI DELLA PROVINCIA DI MODENA
- COMUNE DI MODENA - ANNO 2019**

DENOMINAZIONE DEL COMUNE	IMMIGRATI	EMIGRATI	SALDO
FINALE EMILIA	17	9	8
FIORANO MODENESE	24	18	6
PIEVEPELAGO	11	5	6
SAVIGNANO SUL PANARO	13	8	5
SPILAMBERTO	54	49	5
ZOCCA	13	8	5
MONTECRETO	5	2	3
MONTESE	6	3	3
PRIGNANO SULLA SECCHIA	4	1	3
CAVEZZO	9	7	2
SESTOLA	10	8	2
FRASSINORO	4	3	1
POLINAGO	3	2	1
CASTELVETRO DI MODENA	37	37	0
SAN CESARIO SUL PANARO	38	38	0
SAN POSSIDONIO	2	2	0
MARANELLO	51	52	-1
MARANO SUL PANARO	2	3	-1
PALAGANO	3	4	-1
FIUMALBO	2	4	-2
MEDOLLA	3	5	-2
CAMPOSANTO	6	9	-3
CONCORDIA SULLA SECCHIA	4	7	-3
GUIGLIA	3	6	-3
MIRANDOLA	26	29	-3
SAN FELICE SUL PANARO	5	8	-3
SASSUOLO	89	92	-3
FANANO	7	11	-4
LAMA MOCOGNO	4	8	-4
RIOLUNATO	.	4	-4
MONTEFIORINO	2	8	-6
NOVI DI MODENA	9	17	-8
BOMPORTO	112	121	-9
PAVULLO NEL FRIGNANO	28	39	-11
VIGNOLA	38	49	-11
BASTIGLIA	65	77	-12
NONANTOLA	117	136	-19
RAVARINO	33	56	-23
CAMPOGALLIANO	50	75	-25
CASTELNUOVO RANGONE	134	160	-26
SERRAMAZZONI	20	54	-34
CASTELFRANCO EMILIA	138	175	-37
CARPI	108	152	-44
SAN PROSPERO	17	65	-48
FORMIGINE	225	277	-52
SOLIERA	59	146	-87
TOTALE	1.610	2.049	-439

**TAV. A. 32b - SALDO MIGRATORIO CON LE ALTRE PROVINCE DELLA REGIONE
EMILIA ROMAGNA - COMUNE DI MODENA - ANNO 2019**

PROVINCIA	IMMIGRATI	EMIGRATI	SALDO
FERRARA	42	19	23
PIACENZA	15	7	8
PARMA	54	49	5
FORLI	12	11	1
RAVENNA	20	28	-8
RIMINI	19	31	-12
BOLOGNA	174	217	-43
REGGIO E.	221	327	-106
TOTALE	557	689	-132

TAV. A. 32c - SALDO MIGRATORIO CON ALTRE REGIONI ITALIANE, COMUNE DI MODENA - ANNO 2019

REGIONI ITALIANE	IMMIGRATI	EMIGRATI	SALDO
CAMPANIA	366	100	266
PUGLIA	320	85	235
SICILIA	277	72	205
LAZIO	180	70	110
CALABRIA	140	34	106
ABRUZZO	68	23	45
BASILICATA	45	11	34
MARCHE	57	29	28
PIEMONTE	101	73	28
SARDEGNA	45	17	28
UMBRIA	35	7	28
MOLISE	25	3	22
TOSCANA	95	74	21
LIGURIA	35	34	1
PROV. DI BOLZANO	16	15	1
FRIULI-VENEZIA-GIULIA	30	32	-2
PROV. DI TRENTO	6	18	-12
VENETO	87	107	-20
LOMBARDIA	205	250	-45
TOTALE	2.133	1.054	1.079

**TAV. A. 32d - SALDO MIGRATORIO CON MACRO AREE GEOGRAFICHE ESTERE
- COMUNE DI MODENA - ANNO 2019**

DENOMINAZIONE DELLA ZONA	IMMIGRATI	EMIGRATI	SALDO
01 EUROPA (U.E.)	270	502	- 232
05 ALTRI EUROPA	255	68	187
06 AFRICA SETTENT.	186	5	181
07 ALTRI AFRICA	199	9	190
08 ASIA	237	29	208
09 AMERICA SETTENTRION.	44	22	22
10 AMERICA CENTR.e CARAIBICA	25	6	19
11 AMERICA MERIDION.	89	47	42
12 OCEANIA	6	4	2
TOTALE	1.311	692	619

**TAV. A. 32e - NAZIONI ESTERE CON CUI SI REGISTRANO I PIU' ALTI SALDI MIGRATORI
COMUNE DI MODENA - ANNO 2019 -**

CLASSIFICA DELLE PRIME 20 NAZIONI	IMMIGRATI	EMIGRATI	SALDO
MAROCCO	131	1	130
ALBANIA	116	5	111
GHANA	97	.	97
ROMANIA	109	19	90
TUNISIA	48	4	44
PAKISTAN	42	.	42
BANGLADESH	36	.	36
INDIA	38	6	32
NIGERIA	30	1	29
STATI UNITI D'AMERICA	43	19	24
UCRAINA	34	15	19
GUINEA	18	1	17
CAMERUN	16	.	16
TURCHIA	18	2	16
CINA POPOLARE	22	7	15
FILIPPINE	22	8	14
ARGENTINA	14	1	13
ISOLA DI CUBA	14	1	13
SENEGAL	10	.	10
VENEZUELA	12	2	10
TOTALE	870	92	778

**TAV. A. 32f - IMMIGRATI DI CITTADINANZA STRANIERA PER ZONA DI PROVENIENZA
COMUNE DI MODENA - ANNO 2019**

CITTADINANZA		ZONA DI PROVENIENZA							TOTALE
		Comuni Prov. MO	Emilia Romag.	Italia Setten.	Italia Centr.	Italia Merid. - Insul.	Estero	Movim. d'ufficio	
EUROPA UE	ass.	64	18	12	20	2	262	75	453
	%	14,1	4,0	2,6	4,4	0,4	57,8	16,6	100,0
EUROPA EXTRA UE	ass.	63	10	26	13	17	184	64	377
	%	16,7	2,7	6,9	3,4	4,5	48,8	17,0	100,0
ALTRI AFRICA	ass.	59	22	20	12	6	200	80	399
	%	14,8	5,5	5,0	3,0	1,5	50,1	20,1	100,0
AFRICA SETTENTRIONALE	ass.	59	18	6	4	10	186	124	407
	%	14,5	4,4	1,5	1,0	2,5	45,7	30,5	100,0
AMERICA SETTENTRIONALE	ass.	5	1	6
	%	83,3	16,7	100,0
AMERICA CENTRALE	ass.	2	3	1	.	.	20	8	34
	%	5,9	8,8	2,9	.	.	58,8	23,5	100,0
AMERICA MERIDIONALE	ass.	12	1	9	4	.	93	8	127
	%	9,4	0,8	7,1	3,1	.	73,2	6,3	100,0
ASIA	ass.	62	47	57	58	34	215	98	571
	%	10,9	8,2	10,0	10,2	6,0	37,7	17,2	100,0
AUSTRALIA, OCEANIA E ALTRI	ass.
	%
TOTALE	ass.	321	119	131	111	69	1.165	458	2.374
	%	13,5	5,0	5,5	4,7	2,9	49,1	19,3	100,0

TAV. A. 33a - STRANIERI RESIDENTI PER ETA', SESSO, CITTADINANZA - MODENA AL 31/12/2019

CITTADINANZA	MASCHI			FEMMINE			TOTALE			
	0-17	18 e +	TOTALE	0-17	18 e +	TOTALE	0-17	18 e +	TOTALE	
EUROPA UE	AUSTRIA	1	6	7	4	11	15	5	17	22
	BELGIO	2	10	12	2	8	10	4	18	22
	BULGARIA	11	42	53	8	112	120	19	154	173
	CIPRO	.	3	3	3	3
	DANIMARCA	.	2	2	1	3	4	1	5	6
	ESTONIA	5	5	.	5	5
	FINLANDIA	.	1	1	.	6	6	.	7	7
	FRANCIA	7	51	58	4	59	63	11	110	121
	GERMANIA	6	44	50	10	44	54	16	88	104
	GRECIA	5	34	39	2	25	27	7	59	66
	IRLANDA	2	8	10	1	5	6	3	13	16
	LETTONIA	1	2	3	3	16	19	4	18	22
	LITUANIA	3	10	13	2	30	32	5	40	45
	MALTA	1	2	3	1	1	2	2	3	5
	PAESI BASSI	.	13	13	1	9	10	1	22	23
	POLONIA	25	84	109	26	415	441	51	499	550
	PORTOGALLO	4	19	23	5	14	19	9	33	42
	REGNO UNITO	10	80	90	7	62	69	17	142	159
	REP CECA	.	1	1	.	12	12	.	13	13
	REP SLOVACCA	2	10	12	.	8	8	2	18	20
ROMANIA	375	1.046	1.421	341	1.856	2.197	716	2.902	3.618	
SLOVENIA	.	2	2	2	2	
SPAGNA	10	38	48	6	72	78	16	110	126	
SVEZIA	2	13	15	2	12	14	4	25	29	
UNGHERIA	.	11	11	1	16	17	1	27	28	
TOTALE	467	1.532	1.999	427	2.801	3.228	894	4.333	5.227	
EUROPA EXTRA UE	ALBANIA	304	856	1.160	223	804	1.027	527	1.660	2.187
	BIELORUSSIA	.	1	1	.	10	10	.	11	11
	BOSNIA	6	8	14	7	13	20	13	21	34
	CROAZIA	.	6	6	.	11	11	.	17	17
	FED. RUSSA	3	16	19	10	132	142	13	148	161
	KOSOVO	11	20	31	13	17	30	24	37	61
	MACEDONIA	1	4	5	3	5	8	4	9	13
	MOLDOVA	127	404	531	146	1.019	1.165	273	1.423	1.696
	MONTENEGRO	1	1	.	1	1
	NORVEGIA	.	2	2	.	3	3	.	5	5
	REP.S.MARINO	1	1	.	1	1
	SERBIA	20	39	59	23	46	69	43	85	128
	SVIZZERA	.	7	7	.	8	8	.	15	15
	TURCHIA	109	327	436	85	180	265	194	507	701
UCRAINA	96	350	446	95	1.331	1.426	191	1.681	1.872	
TOTALE	677	2.040	2.717	605	3.581	4.186	1.282	5.621	6.903	
AFRICA	ALGERIA	28	58	86	18	42	60	46	100	146
	ANGOLA	.	1	1	.	3	3	.	4	4
	BURKINA FASO	6	29	35	4	18	22	10	47	57
	BURUNDI	2	2	.	2	2
	CAMERUN	17	118	135	16	107	123	33	225	258
	CONGO	1	6	7	3	5	8	4	11	15
	COSTA D'AVORIO	8	86	94	6	39	45	14	125	139
	EGITTO	17	49	66	16	17	33	33	66	99
	ERITREA	.	9	9	2	3	5	2	12	14
	ETIOPIA	7	19	26	8	47	55	15	66	81
	GABON	1	1	.	1	1
	GAMBIA	1	135	136	.	.	.	1	135	136
	GHANA	375	1.038	1.413	359	677	1.036	734	1.715	2.449
	GUINEA	42	136	178	34	73	107	76	209	285
	GUINEA BISSAO	.	8	8	.	1	1	.	9	9
	GUINEA EQUAT.	.	7	7	1	2	3	1	9	10
	KENYA	.	1	1	.	1	1	.	2	2
	LIBERIA	2	15	17	1	3	4	3	18	21
	LIBIA	.	2	2	4	.	4	4	2	6
	MADAGASCAR	2	2	4	.	7	7	2	9	11
	MALAWI	.	1	1	2	1	3	2	2	4
	MALI	9	95	104	2	10	12	11	105	116
	MAROCCO	401	1.097	1.498	358	1.118	1.476	759	2.215	2.974
	MAURITANIA	1	8	9	.	3	3	1	11	12
MAURITIUS	1	1	.	1	1	
NAMIBIA	1	1	.	1	1	
NIGER	.	4	4	4	4	

TAV. A. 33a - STRANIERI RESIDENTI PER ETA', SESSO, CITTADINANZA - MODENA AL 31/12/2019

CITTADINANZA	MASCHI			FEMMINE			TOTALE		
	0-17	18 e +	TOTALE	0-17	18 e +	TOTALE	0-17	18 e +	TOTALE
AFRICA									
NIGERIA	182	515	697	213	394	607	395	909	1.304
REP.DEL BENIN	1	4	5	1	1	2	2	5	7
R.DEM.CONGO ex ZAIRE	.	3	3	.	3	3	.	6	6
RODESIA/ZIMBABWE	2	1	3	1	3	4	3	4	7
SENEGAL	11	123	134	11	19	30	22	142	164
SEYCHELLES	.	1	1	.	2	2	.	3	3
SIERRA LEONE	.	6	6	1	1	2	1	7	8
SOMALIA	.	13	13	.	6	6	.	19	19
SUD AFRICA	.	2	2	.	1	1	.	3	3
SUDAN	1	8	9	2	.	2	3	8	11
TANGANICA/TANZANIA	3	9	12	.	4	4	3	13	16
TOGO	3	31	34	3	8	11	6	39	45
TUNISIA	175	496	671	151	323	474	326	819	1.145
TOTALE	1.295	4.136	5.431	1.217	2.947	4.164	2.512	7.083	9.595
AMERICA									
ARGENTINA	4	18	22	1	9	10	5	27	32
BOLIVIA	6	18	24	2	41	43	8	59	67
BRASILE	4	39	43	11	137	148	15	176	191
CANADA	1	3	4	.	5	5	1	8	9
CILE	2	8	10	.	17	17	2	25	27
COLOMBIA	10	20	30	6	65	71	16	85	101
CUBA	4	48	52	6	102	108	10	150	160
EL SALVADOR	1	1	.	1	1
EQUADOR	.	7	7	.	8	8	.	15	15
HONDURAS	.	2	2	1	3	4	1	5	6
ISOLA DOMINICA	9	43	52	9	81	90	18	124	142
MESSICO	.	4	4	.	18	18	.	22	22
NICARAGUA	.	.	.	1	.	1	1	.	1
PANAMA	1	3	4	1	2	3	2	5	7
PARAGUAY	4	16	20	5	18	23	9	34	43
PERU'	29	142	171	35	207	242	64	349	413
U.S.A.	2	18	20	.	27	27	2	45	47
URUGUAY	.	2	2	.	3	3	.	5	5
VENEZUELA	1	6	7	3	24	27	4	30	34
TOTALE	77	397	474	81	768	849	158	1.165	1.323
ASIA									
AFGANISTAN	5	42	47	6	11	17	11	53	64
ARMENIA	.	1	1	.	1	1	.	2	2
AZEIRBAIGIAN	.	2	2	.	2	2	.	4	4
BANGLADESH	48	303	351	46	76	122	94	379	473
COREA SUD	.	1	1	.	1	1	.	2	2
FILIPPINE	387	974	1.361	383	1.166	1.549	770	2.140	2.910
GEORGIA	5	26	31	9	120	129	14	146	160
GIAPPONE	1	8	9	2	20	22	3	28	31
GIORDANIA	.	7	7	1	.	1	1	7	8
INDIA	40	145	185	30	99	129	70	244	314
INDONESIA	5	5	.	5	5
IRAN	7	45	52	5	41	46	12	86	98
IRAQ	2	6	8	.	2	2	2	8	10
ISRAELE	2	12	14	.	3	3	2	15	17
KAZAKISTAN	1	3	4	2	28	30	3	31	34
KIRGHIZISTAN	.	3	3	1	7	8	1	10	11
LAOS	.	1	1	1	1
LIBANO	2	28	30	.	15	15	2	43	45
MALDIVE	.	1	1	1	1
MALESIA	.	3	3	.	1	1	.	4	4
MONGOLIA	1	1	.	1	1
NEPAL	.	7	7	.	2	2	.	9	9
PAKISTAN	51	256	307	40	57	97	91	313	404
PALESTINA	.	4	4	.	2	2	.	6	6
REP.POP.CINESE	169	409	578	161	457	618	330	866	1.196
SIRIA	5	25	30	2	15	17	7	40	47
SRI LANKA ex CEYLON	25	93	118	22	80	102	47	173	220
TAIWAN/FORMOSA	.	1	1	.	1	1	.	2	2
THAILANDIA	.	1	1	1	15	16	1	16	17
UZBEKISTAN	3	1	4	.	6	6	3	7	10
VIETNAM	.	1	1	.	6	6	.	7	7
TOTALE	753	2.409	3.162	711	2.240	2.951	1.464	4.649	6.113
OCEANIA									
AUSTRALIA	7	7	.	7	7
TOTALE	7	7	.	7	7
APOLIDE									
APOLIDE	1	1	.	1	1
TOTALE	1	1	.	1	1
TOTALE	3.269	10.514	13.783	3.041	12.345	15.386	6.310	22.859	29.169

TAV. A. 33b - FAMIGLIE RESIDENTI CON ALMENO UN COMPONENTE STRANIERO, PER TIPOLOGIA FAMILIARE - COMUNE DI MODENA - AL 31/12/2019 -

TIPOLOGIA FAMILIARE	FAMIGLIE DI SOLI STRANIERI						TOTALE	FAM. MISTE
	1	2	3	4	5	6 e +		
PERSONE SOLE	5.571						5.571	
COPPIE CONIUGATE	1	263					264	329
COPPIE CONIUGATE E FIGLI		1	580	649	324	82	1.636	996
COPPIE CONIUGATE E ALTRE PERSONE			83	53	16	14	166	165
COPPIE CONIUGATE, FIGLI E ALTRE PERSONE				121	154	142	417	608
GENITORI E FIGLI	1	375	120	40	5		541	220
GENITORI, FIGLI E ALTRE PERSONE			270	281	103	69	723	622
ALTRO TIPO DI FAMIGLIA	4	728	255	125	56	38	1.206	544
TOTALE	5.577	1.367	1.308	1.269	658	345	10.524	3.484

TAV. A. 33c - STRANIERI RESIDENTI PER AREE GEOGRAFICHE E SESSO, COMUNE DI MODENA - ANNI 2011-2019

GRANDI ZONE	SESSO	ANNI						
		2011	2014	2015	2016	2017	2018	2019
EUROPA CEE	maschi	1.630	1.734	1.787	1.805	1.873	1.930	1.999
	femmine	2.682	2.892	2.927	2.966	3.056	3.153	3.228
	totale	4.312	4.626	4.714	4.771	4.929	5.083	5.227
EUROPA EXTRA	maschi	3.153	2.945	2.907	2.775	2.743	2.717	2.717
	femmine	4.631	4.606	4.557	4.357	4.281	4.181	4.186
	totale	7.784	7.551	7.464	7.132	7.024	6.898	6.903
AFRICA	maschi	6.200	5.475	5.289	4.883	5.239	5.395	5.431
	femmine	4.409	4.392	4.400	4.101	4.085	4.096	4.164
	totale	10.609	9.867	9.689	8.984	9.324	9.491	9.595
AMERICA	maschi	459	432	422	407	422	451	474
	femmine	798	819	825	798	777	809	849
	totale	1.257	1.251	1.247	1.205	1.199	1.260	1.323
ASIA	maschi	2.421	2.684	2.687	2.736	2.883	3.058	3.162
	femmine	2.322	2.655	2.692	2.714	2.784	2.830	2.951
	totale	4.743	5.339	5.379	5.450	5.667	5.888	6.113
OCEANIA	maschi	4		-	-	-		
	femmine	9	5	6	6	9	9	7
	totale	13	5	6	6	9	9	7
APOLIDI	maschi	1	-	-	-	-	-	
	femmine	-	1	-	-	-	-	1
	totale	1	1	-	-	-	-	1
TOTALE GENERALE	maschi	13.868	13.270	13.092	12.606	13.160	13.551	13.783
	femmine	14.851	15.370	15.407	14.942	14.992	15.078	15.386
	totale	28.719	28.640	28.499	27.548	28.152	28.629	29.169

N.B.: Fino al 2003 gli stati europei erano 15: Austria, Belgio, Danimarca, Finlandia, Francia, Germania, Grecia, Irlanda, Lussemburgo, Paesi Bassi, Portogallo, Regno Unito, Spagna, Svezia.

Nel corso del 2004 per aggiunta degli stati di Cipro, Malta, Estonia, Lettonia, Lituania, Polonia, Rep. Ceca, Slovacchia, Slovenia ed Ungheria gli stati europei sono diventati 25.

Nel 2007, per aggiunta di Romania e Bulgaria sono passati a 27.

TAV. A. 33c1 - STRANIERI RESIDENTI PER CITTADINANZA - COMUNE DI MODENA DAL 1991 AL 2019

CITTADINANZA	1991	2001	2011	2016	2017	2018	2019
AFGANISTAN	-	8	48	48	55	55	64
ALBANIA	27	879	2.365	2.214	2.166	2.140	2.187
ALGERIA	22	147	283	159	158	154	146
ANGOLA	1	10	8	3	4	4	4
APOLIDE	4	-	1	-	-	-	1
ARABIA SAUDITA	-	-	-	6	6	-	-
ARGENTINA	34	35	46	27	26	21	32
ARMENIA	-	-	-	1	1	2	2
AUSTRALIA	4	4	13	6	9	9	7
AUSTRIA	16	12	14	15	22	20	22
AZEIRBAIGIAN	-	-	1	4	5	4	4
BANGLADESH	5	18	206	247	320	411	473
BELGIO	7	9	12	20	22	23	22
BHAREIN	-	-	-	-	-	1	-
BIELORUSSIA	-	4	10	12	13	12	11
BOLIVIA	-	3	63	64	59	70	67
BOSNIA	-	28	44	50	36	33	34
BOTSWANA	1	-	-	-	-	-	-
BRASILE	37	101	162	151	159	195	191
BULGARIA	10	68	169	170	160	178	173
BURKINA FASO	1	15	71	68	65	55	57
BURUNDI	-	-	1	-	-	2	2
CAMBOGIA	-	-	-	-	-	-	-
CAMERUN	1	33	252	264	276	272	258
CANADA	5	4	3	6	7	8	9
CAPO VERDE	-	-	3	2	3	-	-
CECOSLOVACCHIA	11	-	-	-	-	-	-
CIAD	-	-	-	-	-	-	-
CILE	40	32	33	21	21	26	27
CIPRO	2	-	2	1	2	3	3
COLOMBIA	17	47	106	95	99	94	101
CONGO	-	-	13	11	14	15	15
COREA NORD	2	1	-	-	-	-	-
COREA SUD	-	1	3	1	1	2	2
COSTA D'AVORIO	9	46	108	86	114	122	139
COSTARICA	1	2	1	-	-	1	-
CROAZIA	-	44	23	18	16	16	17
CUBA	-	51	145	134	144	149	160
DANIMARCA	1	8	8	7	6	7	6
ECUADOR	2	4	22	18	17	15	15
EGITTO	70	73	66	69	89	95	99
EL SALVADOR	2	1	1	1	1	1	1
ERITREA	-	7	45	12	16	15	14
ESTONIA	-	4	9	5	5	5	5
ETIOPIA	12	54	103	89	83	77	81
FED. RUSSA	8	123	168	169	161	163	161
FILIPPINE	105	987	2.599	2.843	2.865	2.885	2.910
FINLANDIA	8	12	9	8	8	7	7
FRANCIA	61	73	126	96	114	116	121
GABON	2	-	-	-	1	1	1
GAMBIA	-	-	-	24	108	146	136
GEORGIA	-	-	35	110	140	150	160
GERMANIA	80	70	91	99	101	105	104
GHANA	261	1.312	2.895	2.538	2.450	2.414	2.449
GIAMAICA	-	-	2	2	2	2	-
GIAPPONE	10	29	28	23	27	28	31
GIORDANIA	20	22	11	4	4	7	8
GRECIA	158	100	62	66	63	62	66
GUINEA	-	56	324	261	295	299	285
GUINEA BISSAO	-	-	1	4	10	12	9
GUINEA EQUATORIALE	-	-	-	6	-	12	10
HONDURAS	7	6	5	4	4	5	6
INDIA	15	153	291	274	282	298	314
INDONESIA	1	1	1	2	2	5	5
IRAN	83	58	83	68	78	95	98
IRAQ	2	7	11	9	14	12	10
IRLANDA	5	8	7	10	11	14	16

Segue

TAV. A. 33c1 - STRANIERI RESIDENTI PER CITTADINANZA - COMUNE DI MODENA DAL 1991 AL 2019

CITTADINANZA	1991	2001	2011	2016	2017	2018	2019
<i>Segue</i>							
ISLANDA	-	-	2	-	-	-	-
ISOLA DOMINICA	-	-	-	-	-	-	-
ISRAELE	27	17	17	11	11	13	17
KAZAKISTAN	-	18	28	27	30	32	34
KENYA	-	-	3	2	3	2	2
KIRGHIZISTAN	-	-	4	8	8	11	11
KOSOVO	-	-	43	52	61	62	61
LAOS	-	-	1	1	1	1	1
LETTONIA	-	8	21	21	21	19	22
LIBANO	51	36	55	35	38	40	45
LIBERIA	2	4	74	38	32	30	21
LIBIA	9	6	6	2	2	1	6
LITUANIA	-	5	66	44	42	44	45
LUSSEMBURGO	-	-	-	-	-	-	-
MACEDONIA	-	3	9	11	12	13	13
MADAGASCAR	4	3	6	8	7	9	11
MALAWI	-	2	5	4	4	4	4
MALDIVE	1	-	1	1	1	1	1
MALESIA	1	1	6	4	4	4	4
MALI	-	11	32	38	91	114	116
MALTA	-	-	-	3	3	4	5
MAROCCO	532	1.753	3.634	2.970	2.969	2.948	2.974
MAURITANIA	1	17	26	17	15	12	12
MAURITIUS	3	3	1	-	1	1	1
MESSICO	4	11	15	14	15	20	22
MOLDAVIA	-	39	1.958	1.806	1.774	1.735	1.696
MONGOLIA	-	-	-	1	1	1	1
MONTENEGRO	-	-	2	1	1	1	1
MOZAMBICO	1	-	-	-	-	-	-
NAMIBIA	-	-	-	-	-	1	1
NEPAL	-	-	-	13	13	12	9
NICARAGUA	2	1	3	1	1	1	1
NIGER	3	-	5	3	4	4	4
NIGERIA	122	490	976	1.045	1.176	1.288	1.304
NORVEGIA	1	2	2	2	3	4	5
NUOVA ZELANDA	-	1	-	-	-	-	-
PAESI BASSI	12	25	30	29	29	23	23
PAKISTAN	8	68	210	284	317	354	404
PALESTINA	0	3	13	7	6	7	6
PANAMA	3	8	10	9	8	8	7
PAPUA NUOVA GUINEA	2	-	-	-	-	-	-
PAPUASIA N.ZELANDA	-	-	-	-	-	-	-
PARAGUAY	10	2	18	31	37	32	43
PERU'	14	91	423	400	391	389	413
POLONIA	42	115	764	593	573	564	550
PORTOGALLO	8	11	15	23	29	44	42
REGNO UNITO	82	97	135	141	140	144	159
REP.CECA	-	24	26	19	16	14	13
REP.SLOVACCA	-	11	24	24	18	20	20
REP.DEL BENIN	2	21	24	10	10	7	7
REP.D. CONGO ex ZAIRE	18	20	21	15	8	7	6
REP.DOMINICANA	24	74	142	149	131	144	142
REP. FED. JUGOSLAVA	101	161	-	-	-	-	-
REP. POP. CINESE	99	262	772	1.130	1.155	1.174	1.196
REP. S.MARINO	4	1	2	1	1	1	1
RODESIA/ZIMBABWE	-	2	5	7	7	7	7
ROMANIA	28	397	2.586	3.214	3.359	3.475	3.618
RUANDA	-	1	4	2	2	1	-
SENEGAL	16	65	97	101	158	155	164
SERBIA	-	-	143	137	138	133	128
SEYCHELLES	2	3	3	2	2	2	3
SIERRA LEONE	-	2	10	6	10	9	8
SINGAPORE	1	-	-	2	1	-	-
SIRIA	35	20	33	39	42	42	47
SLOVENIA	-	2	-	1	2	2	2
SOMALIA	35	107	50	12	12	22	19
SPAGNA	31	71	80	110	115	128	126
SRI LANKA ex CEYLON	30	90	254	215	212	212	220

Segue

TAV. A. 33c1 - STRANIERI RESIDENTI PER CITTADINANZA - COMUNE DI MODENA DAL 1991 AL 2019

CITTADINANZA	1991	2001	2011	2016	2017	2018	2019
<i>Segue</i>							
SUD AFRICA	-	5	4	1	1	2	3
SUD SUDAN	-	-	-	1	1	-	-
SUDAN	-	10	14	8	11	12	11
SVEZIA	5	67	33	25	38	32	29
SVIZZERA	20	18	14	11	13	16	15
TAIWAN ex FORMOSA	10	1	3	2	1	2	2
TANGANICA/TANZANIA	-	4	11	17	18	18	16
THAILANDIA	7	12	15	16	14	15	17
TOGO	-	11	45	38	36	41	45
TUNISIA	444	943	1.380	1.041	1.058	1.099	1.145
TURCHIA	158	318	1.134	786	745	700	701
TURKMENISTAN	-	-	-	-	-	-	-
U.S.A.	27	32	44	56	45	44	47
UCRAINA	-	80	1.865	1.862	1.884	1.869	1.872
UGANDA	2	-	-	-	-	-	-
UNGHERIA	6	24	23	27	30	30	28
URUGUAY	11	5	4	4	5	5	5
UZBEKISTAN	0	16	13	10	10	10	10
VENEZUELA	10	6	9	18	27	30	34
VIETNAM	2	-	1	4	2	2	7
YEMEN	4	2	-	-	-	-	-
TOTALE	3247	10509	28719	27548	28152	28629	29.169

N.B.: I residenti sono imputati agli stati esistenti negli anni considerati

TAV. A. 33c2 - POPOLAZIONE STRANIERA RESIDENTE PER QUARTIERE, COMUNE DI MODENA - DAL 2004 AL 2019

ANNO	QUARTIERE				TOTALE STRANIERI	TOTALE RESIDENTI	% STRANIERI RESID.
	1	2	3	4			
2004	4.238	4.297	3.871	3.684	16.090	180.110	8,93
2005	4.517	4.712	4.213	4.151	17.593	180.469	9,75
2006	4.537	5.130	4.613	4.430	18.710	180.080	10,39
2007	4.813	5.600	4.999	4.658	20.070	179.937	11,15
2008	5.419	6.490	5.661	5.287	22.857	181.807	12,57
2009	5.757	7.002	6.453	5.706	24.918	183.114	13,61
2010	6.197	7.701	7.067	6.189	27.154	184.663	14,70
2011	6.508	8.115	7.460	6.636	28.719	185.694	15,47
2012	6.530	8.416	7.728	6.844	29.518	186.040	15,87
2013	6.144	8.133	7.462	6.472	28.211	184.525	15,29
2014	6.220	8.364	7.535	6.521	28.640	185.148	15,47
2015	6.163	8.371	7.391	6.574	28.499	184.973	15,41
2016	5.880	8.022	7.187	6.459	27.548	184.727	14,91
2017	5.922	8.093	7.431	6.706	28.152	185.273	15,19
2018	5.932	8.280	7.622	6.795	28.629	186.307	15,36
2019	6.096	8.429	7.712	6.932	29.169	186.741	15,62

TAV. A. 33d - FAMIGLIE RESIDENTI PER TIPOLOGIA - COMUNE DI MODENA - DAL 1996 AL 2019
dati assoluti

FAMIGLIE DI UNO, DUE E PIU' COMPONENTI PER TIPOLOGIA	1996	2000	2005	2010	2015	2018	2019
Capofamiglia single tra i 19 e i 44 anni	5.694	7.490	10.331	11.481	10.237	9.961	9.959
Capofamiglia single tra i 45 ed i 64 anni	4.028	4.492	6.118	8.620	9.796	10.408	10.537
Capofamiglia single di 65 anni e oltre	9.384	10.202	11.045	11.926	12.867	13.076	13.192
Capofamiglia e coniuge (lei tra i 19 ed i 44 anni)	2.932	2.800	2.117	1.635	1.281	1.179	1.238
Capofamiglia e coniuge (lei tra i 45 ed i 64 anni)	5.309	5.385	5.299	5.205	4.112	3.720	3.626
Capofamiglia e coniuge (lei di 65 anni e oltre)	5.907	6.311	7.200	7.750	8.546	8.723	8.802
Coppia di fatto (lei tra i 19 ed i 44 anni)	718	1.013	1.361	1.350	1.108	1.282	1.339
Coppia di fatto (lei tra i 45 ed i 64 anni)	197	268	386	479	566	685	740
Coppia di fatto (lei di 65 anni e oltre)	123	121	150	155	170	207	212
Coppia di persone conviventi	439	447	587	689	669	657	676
Capofamiglia e 1 figlio minorenni	815	1.010	1.336	1.610	1.663	1.670	1.605
Capofamiglia e 1 figlio maggiorenne	3.222	3.464	3.584	3.696	3.853	3.948	4.034
Capofamiglia e almeno due figli in media minor.	457	591	855	1.107	1.169	1.129	1.136
Capofamiglia e almeno due figli in media maggior.	966	897	900	923	1.081	1.162	1.184
Capofamiglia, coniuge e 1 figlio minorenni	5.881	5.508	4.853	4.116	3.718	3.471	3.377
Capofamiglia, coniuge e 2 figli minorenni	3.852	4.148	4.255	4.082	4.032	3.819	3.702
Capofamiglia, coniuge e 3 o + figli minorenni	565	676	850	961	1.037	1.097	1.109
Capofamiglia, coniuge e 1 figlio maggiorenne	7.696	7.444	6.408	5.541	5.179	5.099	5.062
Capofamiglia, coniuge e 2 o + figli maggiorenni	3.269	2.666	2.172	1.999	2.140	2.240	2.314
Capofamiglia, coniuge, figli sia maggior. che minor.	1.978	1.862	1.874	1.923	1.975	1.962	1.883
Capofamiglia, coniuge , figli ed altri parenti	2.586	2.241	2.008	1.984	1.839	1.805	1.818
Capofamiglia, coniuge , ed altri parenti	1.042	1.022	973	907	807	722	711
Capofamiglia ed un altro parente	1.400	1.420	2.800	1.154	1.119	1.105	1.089
Capofamiglia, figli ed altri parenti	2.052	2.261	1.267	3.392	3.980	4.321	4.427
Capofamiglia ed altri parenti	827	936	1.016	1.213	1.090	1.124	1.118
TOTALE	71.339	74.675	79.745	83.898	84.034	84.572	84.890
TOTALE RESIDENTI	175.124	176.965	180.469	184.663	184.973	186.307	186.741

TAV. A. 33e - FAMIGLIE RESIDENTI PER TIPOLOGIA - COMUNE DI MODENA - DAL 1996 AL 2019
dati percentuali

FAMIGLIE DI UNO, DUE E PIU' COMPONENTI PER TIPOLOGIA	1996	2000	2005	2010	2015	2018	2019
Capofamiglia single tra i 19 e i 44 anni	8,0	10,0	13,0	13,7	12,2	11,8	11,7
Capofamiglia single tra i 45 ed i 64 anni	5,6	6,0	7,7	10,3	11,7	12,3	12,4
Capofamiglia single di 65 anni e oltre	13,2	13,7	13,9	14,2	15,3	15,5	15,5
Capofamiglia e coniuge (lei tra i 19 ed i 44 anni)	4,1	3,7	2,7	1,9	1,5	1,4	1,5
Capofamiglia e coniuge (lei tra i 45 ed i 64 anni)	7,4	7,2	6,6	6,2	4,9	4,4	4,3
Capofamiglia e coniuge (lei di 65 anni e oltre)	8,3	8,5	9,0	9,2	10,2	10,3	10,4
Coppia di fatto (lei tra i 19 ed i 44 anni)	1,0	1,4	1,7	1,6	1,3	1,5	1,6
Coppia di fatto (lei tra i 45 ed i 64 anni)	0,3	0,4	0,5	0,6	0,7	0,8	0,9
Coppia di fatto (lei di 65 anni e oltre)	0,2	0,2	0,2	0,2	0,2	0,2	0,2
Coppia di persone conviventi	0,6	0,6	0,7	0,8	0,8	0,8	0,8
Capofamiglia e 1 figlio minorenni	1,1	1,4	1,7	1,9	2,0	2,0	1,9
Capofamiglia e 1 figlio maggiorenne	4,5	4,6	4,5	4,4	4,6	4,7	4,8
Capofamiglia e almeno due figli in media minori	0,6	0,8	1,1	1,3	1,4	1,3	1,3
Capofamiglia e almeno due figli in media maggior.	1,4	1,2	1,1	1,1	1,3	1,4	1,4
Capofamiglia, coniuge e 1 figlio minorenni	8,2	7,4	6,1	4,9	4,4	4,1	4,0
Capofamiglia, coniuge e 2 figli minorenni	5,4	5,6	5,3	4,9	4,8	4,5	4,4
Capofamiglia, coniuge e 3 o + figli minorenni	0,8	0,9	1,1	1,1	1,2	1,3	1,3
Capofamiglia, coniuge e 1 figlio maggiorenne	10,8	10,0	8,0	6,6	6,2	6,0	6,0
Capofamiglia, coniuge e 2 o + figli maggiorenni	4,6	3,6	2,7	2,4	2,5	2,6	2,7
Capofamiglia, coniuge, figli sia maggior. che minor.	2,8	2,5	2,3	2,3	2,4	2,3	2,2
Capofamiglia, coniuge , figli ed altri parenti	3,6	3,0	2,5	2,4	2,2	2,1	2,1
Capofamiglia, coniuge , ed altri parenti	1,5	1,4	1,2	1,1	1,0	0,9	0,8
Capofamiglia ed un altro parente	2,0	1,9	1,6	1,4	1,3	1,3	1,3
Capofamiglia, figli ed altri parenti	2,9	3,0	3,5	4,0	4,7	5,1	5,2
Capofamiglia ed altri parenti	1,2	1,3	1,3	1,4	1,3	1,3	1,3
TOTALE	100,0	100,0	100,0	100,0	100,0	100,0	100,0



Comune di Modena
Servizio Statistica

ANNUARIO STATISTICO 2019



DEMOGRAFIA
dati per quartieri
e parrocchie

TAV. A. 34 - POPOLAZIONE RESIDENTE NEI QUARTIERI PER FAMIGLIA E CONVIVENZA, DENSITA' ABITATIVA - COMUNE DI MODENA - AL 31/12/2019

QUARTIERI	N. FAM.	TOTALE	M	F	N. CONV.	TOT.	M	F	TOT. POP. RESID. (ab)	SUPERFICIE (ha)	DENSITA' (ab/ha)
CENTRO STORICO	12.043	23.184	11.292	11.892	26	829	476	353	24.013	303	79,00
CROCETTA, S. LAZZARO, MO EST	21.428	48.165	23.211	24.954	17	592	365	227	48.757	4.445	11,00
B.PASTORE, S.AGNESE, S.DAMASO	27.507	60.225	28.558	31.667	22	574	341	233	60.799	5.324	11,00
S.FAUSTINO, MADONNINA, 4VILLE	23.912	52.833	25.385	27.448	18	339	196	143	53.172	8.291	6,00
TOTALE	84.890	184.407	88.446	95.961	83	2.334	1.378	956	186.741	18.363	10,00

GRAF. A. 34 - POPOLAZIONE RESIDENTE NEI QUARTIERI - COMUNE DI MODENA - ANNO 2019

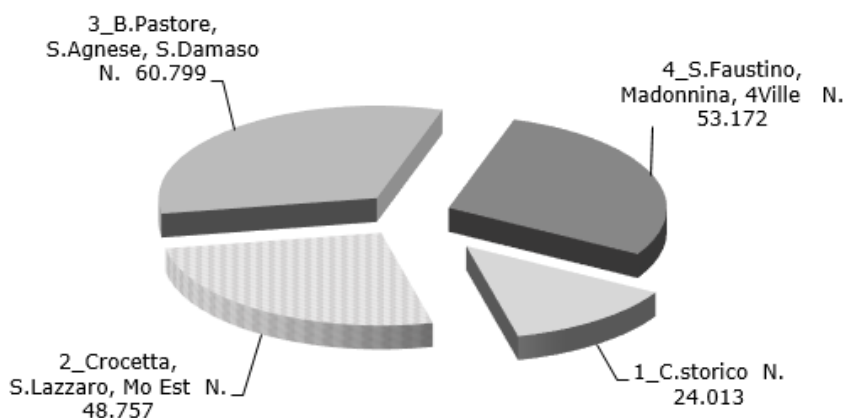

TAV. A. 35 - FAMIGLIE PER QUARTIERE E NUMERO COMPONENTI, COMUNE DI MODENA - AL 31/12/2019

QUARTIERE	COMPONENTI										TOTALE
	1	2	3	4	5	6	7	8	9	OLTRE	
CENTRO STORICO	6.273	2.697	1.539	1.037	329	111	38	10	3	6	12.043
CROCETTA, S. LAZZARO, MO EST	8.015	5.974	3.563	2.589	835	305	79	40	17	11	21.428
B.PASTORE, S.AGNESE, S.DAMASO	10.466	7.844	4.626	3.259	924	265	70	32	14	7	27.507
S.FAUSTINO, MADONNINA, 4VILLE	8.934	6.846	4.052	2.903	801	269	68	25	6	8	23.912
TOTALE	33.688	23.361	13.780	9.788	2.889	950	255	107	40	32	84.890

TAV. A. 36 - POPOLAZIONE RESIDENTE A MODENA, PER QUARTIERE E CLASSI DI ETA' AL 31/12/2019

QUARTIERE	00-02	03-05	06-10	11-13	14-34	35-54	55-64	65 e +	TOTALE
CENTRO STORICO	655	629	1.112	621	5.850	7.449	3.021	4.676	24.013
CROCETTA, S. LAZZARO, MO EST	1.182	1.333	2.407	1.415	10.565	13.951	6.617	11.287	48.757
B.PASTORE, S.AGNESE, S.DAMASO	1.345	1.516	2.759	1.648	12.629	16.752	8.563	15.587	60.799
S.FAUSTINO, MADONNINA, 4VILLE	1.174	1.323	2.442	1.495	10.890	15.243	7.215	13.390	53.172
TOTALE	4.356	4.801	8.720	5.179	39.934	53.395	25.416	44.940	186.741

TAV. A. 37 - POPOLAZIONE RESIDENTE PER QUARTIERE, SESSO, STATO CIVILE E CLASSI DI ETÀ'
- COMUNE DI MODENA - AL 31/12/2019

1 - CENTRO STORICO

Classi età	CELIBI-NUBILI			CONIUGATI			VEDOVI			DIVORZIATI			UNIONI CIVILI			TOTALE		
	m	f	tot	m	f	tot	m	f	tot	m	f	tot	m	f	tot	m	f	tot
0 - 4	579	506	1085	-	-	-	-	-	-	-	-	-	-	-	-	579	506	1085
5 - 9	563	523	1086	-	-	-	-	-	-	-	-	-	-	-	-	563	523	1086
10-14	509	536	1045	-	-	-	-	-	-	-	-	-	-	-	-	509	536	1045
15-19	658	469	1127	-	1	1	-	-	-	-	-	-	-	-	-	658	470	1128
20-24	603	469	1072	6	27	33	-	-	-	-	-	-	-	-	-	609	496	1105
25-29	767	633	1400	63	130	193	-	-	-	1	2	3	2	-	2	833	765	1598
30-34	728	556	1284	199	312	511	-	-	-	3	16	19	6	-	6	936	884	1820
35-39	586	437	1023	317	400	717	1	6	7	11	32	43	3	1	4	918	876	1794
40-44	495	391	886	413	460	873	1	4	5	33	52	85	3	1	4	945	908	1853
45-49	402	394	796	496	492	988	6	10	16	57	75	132	6	-	6	967	971	1938
50-54	328	299	627	533	502	1035	4	17	21	72	107	179	2	-	2	939	925	1864
55-59	251	251	502	471	475	946	5	34	39	68	91	159	3	-	3	798	851	1649
60-64	133	251	384	423	366	789	15	42	57	56	80	136	6	-	6	633	739	1372
65-69	109	153	262	329	312	641	21	71	92	50	61	111	1	-	1	510	597	1107
70-74	73	115	188	330	303	633	23	93	116	37	69	106	1	-	1	464	580	1044
75-79	40	74	114	242	239	481	27	162	189	22	32	54	1	-	1	332	507	839
80-84	25	57	82	196	123	319	47	211	258	10	24	34	-	-	-	278	415	693
85-89	16	50	66	141	71	212	47	250	297	3	20	23	1	-	1	208	391	599
90-94	6	39	45	31	15	46	23	165	188	-	6	6	-	-	-	60	225	285
95-99	4	7	11	6	-	6	17	61	78	-	3	3	-	-	-	27	71	98
100 e+	-	-	-	-	-	-	2	8	10	-	1	1	-	-	-	2	9	11
TOT.	6875	6210	13085	4196	4228	8424	239	1134	1373	423	671	1094	35	2	37	11768	12245	24013

2 - CROCETTA - S.LAZZARO - MODENA EST

Classi età	CELIBI-NUBILI			CONIUGATI			VEDOVI			DIVORZIATI			UNIONI CIVILI			TOTALE		
	m	f	tot	m	f	tot	m	f	tot	m	f	tot	m	f	tot	m	f	tot
0 - 4	1005	1071	2076	-	-	-	-	-	-	-	-	-	-	-	-	1005	1071	2076
5 - 9	1181	1165	2346	-	-	-	-	-	-	-	-	-	-	-	-	1181	1165	2346
10-14	1236	1129	2365	-	-	-	-	-	-	-	-	-	-	-	-	1236	1129	2365
15-19	1189	1145	2334	-	2	2	-	-	-	-	-	-	-	-	-	1189	1147	2336
20-24	1245	966	2211	14	44	58	-	-	-	-	1	1	-	-	-	1259	1011	2270
25-29	1245	990	2235	95	239	334	-	2	2	2	5	7	1	-	1	1343	1236	2579
30-34	1093	818	1911	380	608	988	-	4	4	6	17	23	-	4	4	1479	1451	2930
35-39	839	552	1391	668	839	1507	2	8	10	27	40	67	-	3	3	1536	1442	2978
40-44	731	608	1339	887	1039	1926	3	8	11	48	98	146	2	2	4	1671	1755	3426
45-49	676	535	1211	1117	1202	2319	6	22	28	96	145	241	-	-	-	1895	1904	3799
50-54	507	447	954	1220	1189	2409	8	45	53	126	203	329	3	-	3	1864	1884	3748
55-59	346	425	771	1146	1218	2364	14	72	86	137	183	320	3	-	3	1646	1898	3544
60-64	210	302	512	1144	1061	2205	25	105	130	87	136	223	1	2	3	1467	1606	3073
65-69	121	202	323	1026	1015	2041	31	166	197	69	129	198	-	-	-	1247	1512	2759
70-74	101	149	250	979	819	1798	57	266	323	50	110	160	1	-	1	1188	1344	2532
75-79	69	100	169	729	637	1366	106	436	542	36	60	96	-	-	-	940	1233	2173
80-84	49	76	125	591	436	1027	138	530	668	14	34	48	1	-	1	793	1076	1869
85-89	27	64	91	283	141	424	122	570	692	4	17	21	-	-	-	436	792	1228
90-94	3	22	25	92	33	125	67	346	413	3	7	10	-	-	-	165	408	573
95-99	2	10	12	10	2	12	23	95	118	-	1	1	-	-	-	35	108	143
100 e+	-	-	-	-	-	-	1	9	10	-	-	-	-	-	-	1	9	10
TOT.	11875	10776	22651	10381	10524	20905	603	2684	3287	705	1186	1891	12	11	23	23576	25181	48757

Segue

**TAV. A. 37 - POPOLAZIONE RESIDENTE PER QUARTIERE, SESSO, STATO CIVILE E CLASSI DI ETÀ'
- COMUNE DI MODENA - AL 31/12/2019**

3 - BUON PASTORE - S. AGNESE - S. DAMASO

Classi età	CELIBI-NUBILI			CONIUGATI			VEDOVI			DIVORZIATI			UNIONI CIVILI			TOTALE		
	m	f	tot	m	f	tot	m	f	tot	m	f	tot	m	f	tot	m	f	tot
0 - 4	1186	1175	2361	-	-	-	-	-	-	-	-	-	-	-	-	1186	1175	2361
5 - 9	1388	1312	2700	-	-	-	-	-	-	-	-	-	-	-	-	1388	1312	2700
10-14	1410	1353	2763	-	-	-	-	-	-	-	-	-	-	-	-	1410	1353	2763
15-19	1416	1314	2730	-	1	1	-	-	-	-	-	-	-	-	-	1416	1315	2731
20-24	1509	1342	2851	12	32	44	-	-	-	-	1	1	-	-	-	1521	1375	2896
25-29	1523	1275	2798	100	239	339	-	-	-	4	1	5	1	-	1	1628	1515	3143
30-34	1253	953	2206	415	654	1069	-	3	3	5	20	25	-	-	-	1673	1630	3303
35-39	967	751	1718	758	919	1677	3	2	5	25	43	68	1	1	2	1754	1716	3470
40-44	843	659	1502	1019	1190	2209	1	13	14	56	102	158	2	-	2	1921	1964	3885
45-49	796	771	1567	1317	1497	2814	-	29	29	110	169	279	1	2	3	2224	2468	4692
50-54	553	612	1165	1471	1587	3058	14	46	60	172	247	419	1	2	3	2211	2494	4705
55-59	399	551	950	1554	1600	3154	21	78	99	157	243	400	1	1	2	2132	2473	4605
60-64	262	409	671	1433	1386	2819	33	116	149	122	196	318	1	-	1	1851	2107	3958
65-69	164	265	429	1210	1338	2548	44	227	271	89	145	234	4	-	4	1511	1975	3486
70-74	105	148	253	1443	1312	2755	95	371	466	74	128	202	1	-	1	1718	1959	3677
75-79	80	123	203	1077	965	2042	123	556	679	45	72	117	1	-	1	1326	1716	3042
80-84	66	89	155	846	607	1453	167	789	956	23	43	66	-	-	-	1102	1528	2630
85-89	37	64	101	450	228	678	168	724	892	9	17	26	-	-	-	664	1033	1697
90-94	11	29	40	123	36	159	73	531	604	-	4	4	-	-	-	207	600	807
95-99	3	10	13	19	3	22	30	169	199	-	1	1	-	-	-	52	183	235
100 e+	-	1	1	1	-	1	3	8	11	-	-	-	-	-	-	4	9	13
TOT.	13971	13206	27177	13248	13594	26842	775	3662	4437	891	1432	2323	14	6	20	28899	31900	60799

4 - S.FAUSTINO - MADONNINA - QUATTRO VILLE

Classi età	CELIBI-NUBILI			CONIUGATI			VEDOVI			DIVORZIATI			UNIONI CIVILI			TOTALE		
	m	f	tot	m	f	tot	m	f	tot	m	f	tot	m	f	tot	m	f	tot
0 - 4	1069	977	2046	-	-	-	-	-	-	-	-	-	-	-	-	1069	977	2046
5 - 9	1200	1168	2368	-	-	-	-	-	-	-	-	-	-	-	-	1200	1168	2368
10-14	1295	1219	2514	-	-	-	-	-	-	-	-	-	-	-	-	1295	1219	2514
15-19	1304	1172	2476	-	1	1	-	-	-	-	-	-	-	-	-	1304	1173	2477
20-24	1314	1187	2501	8	36	44	-	-	-	1	1	2	-	-	-	1323	1224	2547
25-29	1277	972	2249	90	223	313	-	-	-	-	5	5	1	-	1	1368	1200	2568
30-34	1019	802	1821	390	573	963	-	1	1	7	10	17	2	-	2	1418	1386	2804
35-39	803	603	1406	624	841	1465	-	5	5	26	54	80	-	-	-	1453	1503	2956
40-44	740	640	1380	898	1058	1956	3	9	12	75	108	183	2	1	3	1718	1816	3534
45-49	744	658	1402	1234	1392	2626	6	34	40	106	184	290	7	3	10	2097	2271	4368
50-54	561	560	1121	1381	1442	2823	10	39	49	170	214	384	6	2	8	2128	2257	4385
55-59	365	424	789	1404	1348	2752	27	71	98	166	218	384	1	1	2	1963	2062	4025
60-64	208	312	520	1128	1089	2217	33	113	146	128	175	303	4	-	4	1501	1689	3190
65-69	134	237	371	1042	1109	2151	47	206	253	69	136	205	2	-	2	1294	1688	2982
70-74	117	134	251	1180	1150	2330	93	330	423	65	97	162	2	-	2	1457	1711	3168
75-79	67	96	163	952	804	1756	116	509	625	36	59	95	2	1	3	1173	1469	2642
80-84	48	71	119	765	532	1297	173	683	856	19	39	58	-	1	1	1005	1326	2331
85-89	33	48	81	369	183	552	138	617	755	4	12	16	-	-	-	544	860	1404
90-94	15	23	38	133	38	171	72	380	452	-	3	3	-	-	-	220	444	664
95-99	2	7	9	18	3	21	28	119	147	-	1	1	-	-	-	48	130	178
100 e+	-	-	-	1	-	1	2	18	20	-	-	-	-	-	-	3	18	21
TOT.	12315	11310	23625	11617	11822	23439	748	3134	3882	872	1316	2188	29	9	38	25581	27591	53172

TAV. A. 38 - POPOLAZIONE RESIDENTE NON NATIVA PER LUOGO DI NASCITA E DURATA DELLA RESIDENZA - COMUNE DI MODENA - AL 31/12/2019

1 CENTRO STORICO - S.CATALDO

DURATA DELLA RESIDENZA	ZONE DI PROVENIENZA							TOTALE
	Comuni Cintura MO (*)	Altri Comuni Prov. MO	Comuni Emilia Romag.	Comuni Italia Setten.	Comuni Italia Centr.	Comuni Italia Mer./Ins.	Estero	
MENO DI 1	4	51	53	74	81	292	588	1.143
DA 1 A 5	22	266	246	304	254	908	1.957	3.957
DA 6 A 10	19	162	111	159	103	417	1.433	2.404
DA 11 A 15	21	125	91	103	74	322	1.044	1.780
DA 16 A 20	14	110	69	75	42	263	593	1.166
OLTRE 20	312	829	525	506	269	953	525	3.919
TOTALE	392	1.543	1.095	1.221	823	3.155	6.140	14.369

2 S.LAZZARO - MO EST - CROCETTA

DURATA DELLA RESIDENZA	ZONE DI PROVENIENZA							TOTALE
	Comuni Cintura MO (*)	Altri Comuni Prov. MO	Comuni Emilia Romag.	Comuni Italia Setten.	Comuni Italia Centr.	Comuni Italia Mer./Ins.	Estero	
MENO DI 1	7	49	37	52	61	360	519	1.085
DA 1 A 5	48	323	227	249	199	1.438	2.603	5.087
DA 6 A 10	25	203	166	147	132	948	2.122	3.743
DA 11 A 15	38	145	116	115	100	964	1.775	3.253
DA 16 A 20	29	112	101	99	73	1.039	1.093	2.546
OLTRE 20	1.548	2.388	1.253	886	579	3.863	1.005	11.522
TOTALE	1.695	3.220	1.900	1.548	1.144	8.612	9.117	27.236

3 BUON PASTORE - S.AGNESE - S.DAMASO

DURATA DELLA RESIDENZA	ZONE DI PROVENIENZA							TOTALE
	Comuni Cintura MO (*)	Altri Comuni Prov. MO	Comuni Emilia Romag.	Comuni Italia Setten.	Comuni Italia Centr.	Comuni Italia Mer./Ins.	Estero	
MENO DI 1	10	105	70	63	98	348	484	1.178
DA 1 A 5	63	462	316	329	294	1.430	2.514	5.408
DA 6 A 10	48	321	232	177	172	1.022	1.906	3.878
DA 11 A 15	40	263	174	190	133	777	1.640	3.217
DA 16 A 20	39	207	143	140	101	822	1.021	2.473
OLTRE 20	1.803	4.185	1.671	1.238	701	3.187	1.068	13.853
TOTALE	2.003	5.543	2.606	2.137	1.499	7.586	8.633	30.007

4 S.FAUSTINO - MADONNINA - 4VILLE

DURATA DELLA RESIDENZA	ZONE DI PROVENIENZA							TOTALE
	Comuni Cintura MO (*)	Altri Comuni Prov. MO	Comuni Emilia Romag.	Comuni Italia Setten.	Comuni Italia Centr.	Comuni Italia Mer./Ins.	Estero	
MENO DI 1	9	76	58	84	69	315	436	1.047
DA 1 A 5	51	493	363	313	251	1.269	2.390	5.130
DA 6 A 10	39	330	203	178	143	754	1.759	3.406
DA 11 A 15	37	230	178	158	91	760	1.472	2.926
DA 16 A 20	40	243	151	136	102	795	827	2.294
OLTRE 20	1.473	3.318	1.692	1.035	662	2.774	881	11.835
TOTALE	1.649	4.690	2.645	1.904	1.318	6.667	7.765	26.638

(*) Comuni Cintura Modena (ex Comprensorio di Modena): Bastiglia, Bomporto, Campogalliano, Castelfranco E., Castelnovo R., Nonantola, Ravarino, S.Cesario, Soliera, Spilamberto.

TAV. A. 40 - DATI PER QUARTIERI - MOVIMENTO NATURALE E MIGRATORIO, MODENA ANNO 2019
dati per 1000 abitanti

QUARTIERE	NATI	MORTI	EMIGRATI PER:		IMMIGRATI DA :		MOV. NELLA CIRC.
			altri comuni	altre circ. del comune	altri comuni	altre circ. del comune	
1 - CENTRO STORICO	9,5	11,2	39,3	38,7	61,9	29,9	25,4
2 - CROCETTA, S.LAZZARO, MO EST	7,8	10,5	30,0	18,8	31,4	21,6	23,6
3 - B.PASTORE, S.AGNESE, S.DAMASO	7,6	10,8	24,7	18,5	28,3	18,9	21,4
4 - S.FAUSTINO, MADONNINA, 4VILLE	7,6	11,0	26,3	19,4	29,2	20,4	22,5
TOTALE	7,9	10,8	28,4	21,4	33,7	21,4	22,8

TAV. A. 41 - DATI PER QUARTIERI - INDICI STRUTTURALI POPOLAZIONE RESIDENTE AL 31/12/2019

QUARTIERE	Totale resid.	Eta' media	Indice Vecch.	Indice mascol.	Popol. In eta' lavor.	Indice strutt. Popol. Attiva	Indice ricambio popol. Attiva	Indice carico figli per donna	% Stranieri
1 - CENTRO STORICO	24.013	43,21	145,40	96,10	67,13	116,53	121,63	24,66	25,39
2 - CROCETTA, S.LAZZARO, MO EST	48.757	44,79	166,30	93,63	62,93	134,35	131,55	25,81	17,29
3 - B.PASTORE, S.AGNESE, S.DAMASO	60.799	46,31	199,22	90,59	61,49	140,55	144,93	24,81	12,68
4 - S.FAUSTINO, MADONNINA, 4VILLE	53.172	46,08	193,27	92,72	61,79	146,06	128,78	24,64	13,04
TOTALE	186.741	45,45	181,54	92,68	62,68	136,78	133,68	25,01	15,62

TAV. A. 42 - DATI PER QUARTIERI - ETA' MEDIA RESIDENTI, IMMIGRATI, EMIGRATI - ANNO 2019

QUARTIERE	RESIDENTI			IMMIGRATI			EMIGRATI		
	totale femm.	totale maschi	totale popol.	totale femm.	totale maschi	totale popol.	totale femm.	totale maschi	totale popol.
1 - CENTRO STORICO	45,30	41,00	43,20	34,00	31,50	32,60	36,10	34,80	35,50
2 - CROCETTA, S.LAZZARO, MO EST 3	46,30	43,20	44,80	35,00	33,50	34,20	37,60	34,70	36,00
- B.PASTORE, S.AGNESE, S.DAMASO 4	48,00	44,40	46,30	37,10	34,10	35,60	38,40	34,90	36,70
- S.FAUSTINO, MADONNINA, 4VILLE	47,60	44,40	46,10	36,60	34,80	35,70	38,10	35,90	37,00
TOTALE	47,10	43,60	45,40	35,80	33,50	34,60	37,70	35,10	36,40

TAV. A. 43 - DATI PER QUARTIERE - TRASFERIMENTI ALL'INTERNO DEL COMUNE - ANNO 2019

QUARTIERE DI PROVENIENZA	QUARTIERE DI DESTINAZIONE				TOTALE
	1	2	3	4	
1 - CENTRO STORICO	606	290	315	319	1.530
2 - CROCETTA, S.LAZZARO, MO EST 3	208	1.149	397	313	2.067
- B.PASTORE, S.AGNESE, S.DAMASO 4	251	423	1.302	451	2.427
- S.FAUSTINO, MADONNINA, 4VILLE	255	340	435	1.196	2.226
TOTALE	1.320	2.202	2.449	2.279	8.250

**TAV. A. 44 - DATI PER PARROCCHIE - INDICI STRUTTURALI DELLA POPOLAZIONE RESIDENTE
- COMUNE DI MODENA - AL 31/12/2019**

DENOMINAZIONE DELLA PARROCCHIA	TOTALE RESIDENTI	ETA' MEDIA	INDICE VECCHIAI A	INDICE MASCOL.	POPOL. IN ETA' LAVOR.	INDICE STRUT. POPOL. ATTIVA	INDICE RICAMBIO POPOL. ATTIVA	INDICE CARICO FIGLI PER DONNA	% STRANIE RI	% RESID. OVER 75
01-MADONNA ADDOLOR.	3.375	45,5	173,6	85,0	61,9	125,1	166,4	26,4	23,4	14,8
02-ALBARETO	3.018	45,1	173,2	98,3	63,5	144,5	135,1	22,5	11,5	10,8
03-BAGGIOVARA	3.253	44,7	158,3	89,8	65,1	155,6	132,7	21,8	5,5	10,2
04-CITTANOVA	1.586	43,7	139,7	97,0	64,6	141,2	114,3	25,0	10,6	11,2
05-COGNENTO	2.905	46,5	207,2	99,3	59,1	156,1	114,0	22,5	4,3	12,6
06-COLLEGARA	2.062	48,2	250,9	91,6	59,8	166,0	195,5	22,2	7,8	13,1
07-COLLEGAROLA	868	47,5	243,1	93,8	59,7	124,2	131,0	23,5	11,6	16,7
08-DUOMO	3.877	40,1	106,1	104,6	71,9	100,7	67,2	24,4	29,1	6,6
09-FRETO	2.312	46,0	198,6	95,3	64,4	146,4	136,4	19,7	11,7	11,7
10-GANACETO	1.080	44,7	168,1	98,9	65,7	150,9	104,9	23,1	8,2	10,8
11-LESIGNANA	1.143	47,2	213,7	100,2	59,9	157,5	148,9	29,3	7,9	14,5
13-MADONNA PELLEGRINA	6.970	45,3	180,5	88,9	62,8	119,2	147,2	26,9	20,7	14,1
14-MADONNINA	6.800	46,2	195,5	93,7	62,1	149,1	117,0	24,8	11,8	13,9
15-MARZAGLIA	1.203	46,4	195,3	98,5	63,4	168,7	195,9	25,5	10,3	11,4
17-PORTILE	1.731	43,5	140,6	92,6	63,7	145,1	124,1	31,9	6,6	8,7
18-S.AGNESE	7.596	45,8	189,7	85,8	63,2	132,6	148,1	24,0	16,5	13,7
19-S.AGOSTINO	4.495	44,0	159,5	92,8	67,3	119,4	150,0	20,4	23,9	11,3
20-S.ANNA (TORRAZZI)	1.557	45,4	177,6	95,9	62,6	137,6	122,2	29,7	14,4	14,1
21-S.ANTONIO (CITTADELLA)	5.982	43,4	148,9	104,3	65,2	111,3	130,0	27,3	29,2	11,8
23-S.BENEDETTO	3.976	46,8	234,2	91,0	63,1	129,8	204,4	21,6	14,1	13,0
24-S.BIAGIO	2.215	43,7	150,0	93,8	65,7	120,1	174,0	28,0	17,7	10,3
25-SACRO CUORE	5.080	43,8	146,1	102,0	63,0	128,7	121,3	28,2	19,1	11,6
26-S.DAMASO	1.766	44,1	145,4	95,4	62,6	137,3	146,9	31,4	16,4	12,2
28-S.DONNINO	800	45,7	184,8	100,0	62,6	155,6	144,7	25,2	13,4	13,8
29-SACRA FAMIGLIA	7.843	48,0	235,2	88,6	58,7	151,5	130,2	25,5	11,6	16,3
30-S.FAUSTINO	8.900	44,4	153,8	91,2	63,4	136,3	117,6	28,0	23,4	12,8
31-S.FRANCESCO	2.906	44,7	173,1	86,0	66,2	130,6	155,9	19,9	22,2	11,5
32-S.GIOVANNI BOSCO	4.866	46,9	213,6	88,1	61,2	133,6	133,0	21,2	15,4	15,9
33-S.GIOVANNI EVANGELISTA	6.189	43,3	132,6	99,3	64,1	135,2	121,8	31,1	26,5	11,5
35-S.LAZZARO	5.944	44,9	173,7	91,7	65,5	134,0	138,3	21,3	16,4	11,5
36-S.MARIA DI MUGNANO	702	42,9	132,3	100,0	68,2	145,6	105,1	17,4	3,7	7,6
37-S.MARTINO DI MUGNANO	499	37,6	126,5	228,3	77,8	51,6	244,4	22,9	45,9	6,2
38-S.MATTEO	265	45,3	163,6	102,3	67,2	147,2	166,7	21,4	18,5	11,3
39-S.PANCRAZIO	445	48,9	307,3	102,3	62,5	152,7	285,7	16,4	13,0	14,4
40-S.PAULO	3.709	46,1	217,2	99,1	63,7	133,8	116,5	22,1	11,6	13,4
41-S.PIETRO	2.279	46,1	213,7	89,1	63,8	118,3	147,8	22,9	16,6	13,6
42-S.PIO X	8.993	45,2	182,6	84,8	63,0	121,0	118,0	24,7	20,5	14,1
43-S.RITA	3.597	48,9	264,7	90,3	56,9	145,4	173,2	26,3	11,0	16,8
44-S.TERESA	9.426	47,6	231,2	88,5	58,9	149,7	150,7	23,0	9,4	14,3
45-SALICETA S.GIULIANO	5.771	43,5	125,8	95,5	63,5	157,9	130,5	27,4	7,1	10,8
46-SALICETO PANARO	7.772	46,4	198,0	93,1	59,8	152,1	145,8	24,1	8,9	13,1
47-SPIRITO SANTO	5.878	46,4	192,2	90,5	61,7	155,0	131,1	24,6	9,7	14,5
48-SS. CROCEFISSO	8.798	44,5	155,2	91,8	62,2	140,5	142,4	27,7	16,1	11,6
49-TEMPIO	3.918	41,8	116,7	98,9	68,9	117,8	115,6	29,1	29,4	9,1
50-VILLANOVA	1.656	44,1	141,2	93,0	65,3	162,6	121,9	20,8	3,6	9,6
51-GESU' REDENTORE	10.735	48,4	253,3	89,6	58,0	159,1	129,3	24,3	9,6	16,5
TOTALE	186.741	45,5	181,5	92,7	62,7	136,8	133,7	25,0	15,6	13,0

**TAV. A. 45 - DATI PER PARROCCHIE - ALCUNI INDICATORI DELLA STRUTTURA FAMILIARE -
COMUNE DI MODENA - AL 31/12/2019**

DENOMINAZIONE DELLA PARROCCHIA	N° DI FAMIGLIE	ETA' MEDIA C.F.	N. MEDIO COMP. PER FAM.	% FAM. CON COMP. < DI 6 ANNI	% FAM. CON COMP. > DI 64 ANNI
01-MADONNA ADDOLOR.	1.557	57,0	2,1	9,4	36,6
02-ALBARETO	1.223	58,8	2,5	8,8	40,7
03-BAGGIOVARA	1.378	57,1	2,4	8,4	35,4
04-CITTANOVA	653	57,0	2,4	10,7	34,8
05-COGNENTO	1.176	59,8	2,4	9,0	44,5
06-COLLEGARA	881	60,7	2,3	6,7	45,4
07-COLLEGAROLA	378	60,8	2,3	7,9	44,7
08-DUOMO	1.918	50,4	1,9	8,0	22,7
09-FRETO	1.011	57,9	2,3	7,3	38,7
10-GANACETO	445	57,8	2,4	8,8	37,5
11-LESIGNANA	486	58,8	2,3	9,3	42,8
13-MADONNA PELLEGRINA	3.357	57,0	2,1	8,9	36,7
14-MADONNINA	3.012	58,7	2,3	8,2	39,7
15-MARZAGLIA	526	58,6	2,3	8,9	38,4
17-PORTILE	685	57,8	2,5	12,8	37,2
18-S.AGNESE	3.708	56,7	2,0	7,6	36,0
19-S.AGOSTINO	2.387	53,1	1,9	7,4	28,5
20-S.ANNA (TORRAZZI)	680	57,4	2,3	8,7	38,4
21-S.ANTONIO (CITTADELLA)	2.493	55,6	2,1	9,5	33,5
23-S.BENEDETTO	1.842	57,8	2,1	7,3	39,7
24-S.BIAGIO	1.180	54,1	1,9	9,0	30,2
25-SACRO CUORE	2.134	57,0	2,3	11,3	37,8
26-S.DAMASO	748	56,2	2,3	11,6	34,8
28-S.DONNINO	326	60,1	2,5	8,3	42,6
29-SACRA FAMIGLIA	3.564	60,1	2,2	7,7	43,5
30-S.FAUSTINO	4.291	56,3	2,1	9,4	34,9
31-S.FRANCESCO	1.542	54,6	1,9	7,3	31,8
32-S.GIOVANNI BOSCO	2.312	58,4	2,1	7,3	39,6
33-S.GIOVANNI EVANGELISTA	2.717	56,0	2,3	10,6	34,0
35-S.LAZZARO	2.764	56,3	2,1	8,2	35,0
36-S.MARIA DI MUGNANO	280	55,9	2,5	7,5	30,7
37-S.MARTINO DI MUGNANO	108	54,3	2,5	11,1	32,4
38-S.MATTEO	99	54,3	2,5	14,1	28,3
39-S.PANCRAZIO	200	58,8	2,2	5,5	42,5
40-S.PAOLO	1.735	57,5	2,1	6,9	38,4
41-S.PIETRO	1.228	54,4	1,8	7,0	32,5
42-S.PIO X	4.354	56,5	2,0	8,8	36,8
43-S.RITA	1.683	60,7	2,1	7,5	46,6
44-S.TERESA	4.223	60,7	2,2	7,7	45,3
45-SALICETA S.GIULIANO	2.401	56,3	2,4	10,9	33,4
46-SALICETO PANARO	3.284	59,6	2,4	8,8	43,1
47-SPIRITO SANTO	2.646	59,1	2,2	9,0	40,0
48-SS. CROCEFISSO	3.779	57,3	2,3	10,0	37,0
49-TEMPIO	1.940	52,5	2,0	10,1	27,0
50-VILLANOVA	659	56,9	2,5	8,8	35,2
51-GESU' REDENTORE	4.897	60,9	2,2	7,6	46,1
TOTALE	84.890	57,4	2,2	8,7	37,7

TAV. A. 46 - DATI PER PARROCCHIE - FAMIGLIE RESIDENTI PER TIPOLOGIA AL 31/12/2019

dati percentuali

DENOMINAZIONE DELLA PARROCCHIA	TIPOLOGIA FAMILIARE									TOTALE
	A1	B1	B2	B3	B4	C1	C2	C3	C9	
01-MADONNA ADDOLOR.	43,8	13,3	18,5	2,2	0,6	8,7	4,9	7,8	0,1	100,0
02-ALBARETO	29,9	18,3	25,1	3,4	1,6	8,7	7,4	5,6	.	100,0
03-BAGGIOVARA	33,1	16,5	27,6	2,7	0,7	8,5	5,3	5,7	0,1	100,0
04-CITTANOVA	30,9	14,5	25,1	3,2	0,9	9,6	8,3	7,4	.	100,0
05-COGNENTO	26,7	20,2	28,4	2,0	0,9	10,4	6,9	4,3	0,2	100,0
06-COLLEGARA	31,5	20,6	22,6	2,9	1,1	9,8	6,0	5,3	0,1	100,0
07-COLLEGAROLA	36,2	15,6	20,1	2,4	1,1	10,3	6,6	7,7	.	100,0
08-DUOMO	54,7	7,3	13,7	1,0	0,4	8,6	5,0	8,7	0,5	100,0
09-FRETO	34,0	18,2	20,9	3,3	0,8	9,5	6,9	6,3	0,1	100,0
10-GANACETO	30,8	16,9	25,2	2,7	1,1	6,7	9,2	7,4	.	100,0
11-LESIGNANA	27,9	21,6	21,4	3,1	0,8	9,7	7,6	7,8	0,2	100,0
13-MADONNA PELLEGRINA	45,1	13,4	18,2	1,8	0,8	10,2	4,6	5,8	0,1	100,0
14-MADONNINA	35,6	18,4	23,2	2,3	1,0	9,0	5,3	5,2	-	100,0
15-MARZAGLIA	33,1	18,1	21,7	3,0	1,9	9,5	6,8	5,9	.	100,0
17-PORTILE	26,8	18,2	29,2	2,2	0,4	9,5	8,0	5,5	0,1	100,0
18-S.AGNESE	46,1	13,4	18,0	1,6	0,6	8,6	4,7	6,9	0,1	100,0
19-S.AGOSTINO	53,9	11,1	12,8	1,5	0,7	8,2	3,8	8,0	0,1	100,0
20-S.ANNA (TORRAZZI)	37,5	15,6	21,5	3,4	1,0	8,4	6,0	6,6	.	100,0
21-S.ANTONIO (CITTADELLA)	44,3	12,8	18,1	2,7	1,0	8,0	5,6	7,3	0,3	100,0
23-S.BENEDETTO	39,8	18,4	20,9	1,6	0,6	8,3	4,8	5,4	0,2	100,0
24-S.BIAGIO	53,7	9,6	12,5	1,3	0,3	11,0	5,0	6,5	0,2	100,0
25-SACRO CUORE	36,1	15,3	22,3	3,6	1,3	8,8	6,2	6,3	0,2	100,0
26-S.DAMASO	34,0	16,9	22,4	2,1	2,0	7,5	8,7	6,1	0,4	100,0
28-S.DONNINO	28,5	16,0	22,1	4,9	1,5	13,8	7,4	5,8	.	100,0
29-SACRA FAMIGLIA	37,9	19,7	21,8	1,9	1,0	8,8	4,4	4,5	0,1	100,0
30-S.FAUSTINO	45,2	12,9	18,2	2,1	0,9	9,0	5,0	6,9	.	100,0
31-S.FRANCESCO	53,2	10,7	14,7	1,4	0,5	8,7	3,0	7,6	0,2	100,0
32-S.GIOVANNI BOSCO	43,5	15,7	19,0	1,8	1,1	9,6	3,8	5,3	0,1	100,0
33-S.GIOVANNI EVANGELISTA	38,6	15,2	21,2	2,6	1,0	9,0	5,3	7,1	-	100,0
35-S.LAZZARO	39,6	15,5	20,3	2,1	0,7	10,0	5,1	6,7	0,1	100,0
36-S.MARIA DI MUGNANO	28,2	14,6	29,6	2,9	1,1	12,5	5,7	5,4	.	100,0
37-S.MARTINO DI MUGNANO	31,5	13,5	21,6	8,1	2,7	4,5	7,2	8,1	2,7	100,0
38-S.MATTEO	35,0	8,0	22,0	7,0	1,0	6,0	7,0	13,0	1,0	100,0
39-S.PANCRAZIO	33,5	23,5	17,5	1,0	2,5	9,5	6,0	6,5	.	100,0
40-S.PAOLO	40,3	15,5	21,4	1,8	0,4	11,0	4,1	5,5	.	100,0
41-S.PIETRO	54,0	11,1	13,2	0,6	0,2	9,5	3,7	7,3	0,2	100,0
42-S.PIO X	46,3	13,4	17,4	2,4	0,6	9,0	3,8	7,1	0,1	100,0
43-S.RITA	37,0	21,0	19,7	2,1	1,1	9,2	4,7	5,2	.	100,0
44-S.TERESA	33,5	21,1	22,1	1,8	0,4	11,1	5,2	4,8	-	100,0
45-SALICETA S.GIULIANO	32,3	16,4	26,6	2,4	0,7	9,3	6,9	5,2	0,2	100,0
46-SALICETO PANARO	29,7	20,7	23,6	2,6	0,9	11,4	6,1	5,0	0,1	100,0
47-SPIRITO SANTO	36,1	17,8	23,5	1,5	1,0	9,6	5,2	5,1	-	100,0
48-SS. CROCEFISSO	34,3	17,4	24,3	2,3	1,1	9,2	5,2	6,3	-	100,0
49-TEMPIO	51,0	9,9	15,5	2,1	1,0	7,3	5,8	7,3	0,1	100,0
50-VILLANOVA	25,0	19,1	27,0	3,0	0,9	10,6	9,2	5,0	0,2	100,0
51-GESU' REDENTORE	35,2	20,9	21,5	1,7	0,8	10,3	4,5	5,0	-	100,0
TOTALE	39,6	16,0	20,5	2,1	0,8	9,4	5,2	6,1	0,1	100,0

A1=Capofamiglia

B1=Capofamiglia e coniuge

B2=Capofamiglia, coniuge e figli

B3=Capofamiglia, coniuge, figli ed altri parenti

B4=Capofamiglia, coniuge, ed altri parenti

C1=Capofamiglia e figli

C2=Capofamiglia, figli ed altri parenti

C3=Capofamiglie ed altri

C9=In convivenza

TAV. A. 47 - DATI PER PARROCCHIE - RESIDENTI PER LUOGO DI NASCITA - AL 31/12/2019
dati percentuali

DENOMINAZIONE DELLA PARROCCHIA	LUOGO DI NASCITA								TOTALE
	Modena	Comuni Prov. Modena	Comuni E. Rom.	Comuni Italia Setten.	Comuni Italia Centr.	Comuni Italia Mer./Ins	Unione Europea	Extra Comun.	
01-MADONNA ADDOLOR.	38,9	10,8	5,1	3,3	3,0	15,0	0,9	22,9	100,0
02-ALBARETO	47,8	15,8	5,0	3,0	2,1	13,4	0,6	12,3	100,0
03-BAGGIOVARA	46,5	20,0	7,2	3,3	2,5	11,8	1,0	7,8	100,0
04-CITTANOVA	47,9	14,9	8,1	2,6	2,4	11,6	0,8	11,7	100,0
05-COGNENTO	54,1	19,1	7,3	3,5	1,4	8,4	0,9	5,3	100,0
06-COLLEGARA	50,9	18,1	6,1	3,4	1,4	10,8	0,5	8,8	100,0
07-COLLEGAROLA	54,1	16,2	5,9	2,9	1,6	7,9	0,2	11,1	100,0
08-DUOMO	34,0	10,3	6,0	5,9	3,5	12,4	2,3	25,6	100,0
09-FRETO	48,6	15,1	5,3	2,3	2,1	13,2	0,5	12,9	100,0
10-GANACETO	43,5	22,5	6,3	3,1	1,3	12,6	0,8	9,8	100,0
11-LESIGNANA	45,8	20,0	8,7	4,9	1,8	9,5	0,5	8,6	100,0
13-MADONNA PELLEGRINA	40,3	12,9	5,2	3,9	2,9	13,5	0,7	20,7	100,0
14-MADONNINA	44,3	13,9	6,0	3,7	2,8	15,7	0,8	12,8	100,0
15-MARZAGLIA	42,2	14,3	13,3	2,4	2,5	12,8	0,8	11,6	100,0
17-PORTILE	55,9	17,4	7,6	2,9	2,2	6,5	0,7	6,8	100,0
18-S.AGNESE	41,4	11,8	5,8	4,8	4,1	14,0	0,9	17,2	100,0
19-S.AGOSTINO	36,3	10,2	6,0	5,4	3,8	13,9	2,0	22,4	100,0
20-S.ANNA (TORRAZZI)	46,1	15,1	4,2	1,9	1,6	15,4	0,5	15,2	100,0
21-S.ANTONIO (CITTADILLA)	36,7	10,3	4,9	3,2	2,3	14,3	0,5	27,7	100,0
23-S.BENEDETTO	44,4	13,9	5,2	3,1	2,8	14,3	0,9	15,4	100,0
24-S.BIAGIO	40,5	12,6	6,9	6,7	3,3	12,0	1,7	16,2	100,0
25-SACRO CUORE	40,3	12,0	4,2	2,6	2,1	18,1	0,5	20,3	100,0
26-S.DAMASO	49,4	15,9	4,2	3,1	1,9	9,5	0,6	15,5	100,0
28-S.DONNINO	46,3	19,8	5,9	2,3	2,8	9,1	0,9	13,1	100,0
29-SACRA FAMIGLIA	47,2	16,5	5,1	3,4	2,2	12,8	0,7	11,9	100,0
30-S.FAUSTINO	40,2	11,8	5,2	3,7	2,6	12,6	0,8	23,1	100,0
31-S.FRANCESCO	37,6	12,5	6,5	5,6	3,7	11,8	1,5	20,7	100,0
32-S.GIOVANNI BOSCO	44,9	14,7	5,5	4,3	2,2	11,3	0,7	16,3	100,0
33-S.GIOVANNI EVANGELISTA	34,5	9,4	3,6	2,9	2,0	20,2	0,6	26,9	100,0
35-S.LAZZARO	37,0	10,5	4,6	3,4	2,7	23,4	0,8	17,4	100,0
36-S.MARIA DI MUGNANO	54,0	16,7	5,8	4,0	2,0	10,1	1,4	6,0	100,0
37-S.MARTINO DI MUGNANO	27,7	14,4	5,0	1,8	2,0	3,0	0,8	45,3	100,0
38-S.MATTEO	41,9	19,2	4,2	4,9	3,4	7,5	0,8	18,1	100,0
39-S.PANCRAZIO	44,5	20,2	5,8	3,4	2,2	10,8	.	13,0	100,0
40-S.PAOLO	42,7	14,0	7,1	5,4	3,3	13,4	0,8	13,3	100,0
41-S.PIETRO	39,4	12,5	6,6	6,3	4,7	11,5	1,8	17,2	100,0
42-S.PIO X	36,7	9,7	4,9	4,2	3,2	20,2	0,6	20,5	100,0
43-S.RITA	47,8	17,3	6,1	3,7	2,1	10,5	1,1	11,4	100,0
44-S.TERESA	45,9	16,5	5,2	3,2	2,4	14,9	0,5	11,4	100,0
45-SALICETA S.GIULIANO	51,3	15,9	5,7	3,6	1,9	11,9	0,8	8,8	100,0
46-SALICETO PANARO	46,8	15,0	6,0	3,6	2,5	15,1	0,8	10,3	100,0
47-SPIRITO SANTO	47,0	16,0	6,1	3,7	2,5	13,6	0,8	10,3	100,0
48-SS. CROCEFISSO	43,2	12,2	4,9	3,0	2,2	16,3	0,7	17,5	100,0
49-TEMPIO	32,4	8,6	4,7	5,1	3,6	13,8	0,9	30,9	100,0
50-VILLANOVA	49,1	17,5	5,4	3,9	2,4	15,0	0,6	6,2	100,0
51-GESU' REDENTORE	46,7	16,1	6,8	3,8	2,9	12,1	0,7	10,9	100,0
TOTALE	43,0	13,8	5,6	3,8	2,6	14,2	0,8	16,2	100,0

TAV. A. 48 - DATI PER PARROCCHIE - MOVIMENTO NATURALE E MIGRATORIO - ANNO 2019
dati per 1000 abitanti

DENOMINAZIONE DELLA PARROCCHIA	NATI	MORTI	EMIGRATI DA :		IMMIGRATI DA :		MOVIMENTI NELLA PARROC.
			Altri comuni	Altre parroc. del comune	Altri comuni	Altre parroc. del comune	
01-MADONNA ADDOLOR.	7,2	16,7	31,9	33,4	38,8	39,7	7,5
02-ALBARETO	5,3	6,3	28,2	14,6	24,9	24,6	16,6
03-BAGGIOVARA	6,8	7,7	31,0	22,7	24,3	25,5	7,7
04-CITTANOVA	10,1	13,3	32,8	22,7	30,9	38,5	15,2
05-COGNENTO	5,2	7,6	14,2	17,6	18,0	25,2	6,9
06-COLLEGARA	5,4	10,3	18,6	15,6	21,0	25,9	7,8
07-COLLEGAROLA	3,4	8,0	42,1	44,4	37,6	26,2	6,8
08-DUOMO	9,1	6,3	44,4	67,9	89,6	40,8	13,8
09-FRETO	9,5	13,4	25,1	32,0	25,5	29,8	5,6
10-GANACETO	8,3	7,4	19,5	26,9	22,3	26,9	4,6
11-LESIGNANA	7,0	11,3	20,9	9,6	11,3	22,7	7,0
13-MADONNA PELLEGRINA	8,5	10,2	27,6	41,0	34,6	37,9	7,5
14-MADONNINA	7,5	9,6	24,5	27,5	24,5	32,0	15,3
15-MARZAGLIA	6,6	7,5	39,8	13,3	29,8	15,8	12,4
17-PORTILE	8,7	4,6	22,6	16,2	20,3	15,1	11,6
18-S.AGNESE	8,8	12,8	34,3	41,8	48,7	34,0	10,8
19-S.AGOSTINO	7,6	14,0	41,2	51,4	55,2	43,2	10,2
20-S.ANNA (TORRAZZI)	7,7	5,8	30,2	45,7	33,5	39,2	5,8
21-S.ANTONIO (CITTADELLA)	9,6	14,9	37,1	39,3	55,1	39,0	11,1
23-S.BENEDETTO	8,8	10,5	32,8	30,0	35,5	25,5	5,3
24-S.BIAGIO	13,7	7,3	35,2	54,8	61,2	41,6	7,8
25-SACRO CUORE	8,9	9,9	35,9	29,6	34,9	40,7	15,8
26-S.DAMASO	8,5	10,2	38,5	18,7	38,5	15,3	10,8
28-S.DONNINO	13,7	7,5	33,6	29,9	22,4	27,4	2,5
29-SACRA FAMIGLIA	9,0	14,9	24,4	30,8	22,6	31,3	8,9
30-S.FAUSTINO	10,3	12,1	33,2	49,0	46,8	35,9	8,3
31-S.FRANCESCO	6,9	5,9	32,6	51,9	46,8	48,5	8,3
32-S.GIOVANNI BOSCO	5,1	15,8	18,1	41,9	29,2	35,5	7,0
33-S.GIOVANNI EVANGELISTA	9,6	8,0	34,9	30,0	33,9	38,2	10,2
35-S.LAZZARO	6,7	9,6	28,2	33,5	34,8	30,1	9,6
36-S.MARIA DI MUGNANO	8,7	1,5	14,6	26,2	26,2	49,5	10,2
37-S.MARTINO DI MUGNANO	5,9	21,6	45,1	13,7	31,4	9,8	-
38-S.MATTEO	-	33,2	62,6	51,6	33,2	55,3	36,8
39-S.PANCRAZIO	6,8	2,3	42,9	20,3	49,7	20,3	4,5
40-S.PAOLO	7,0	5,4	26,4	38,2	25,6	42,0	9,4
41-S.PIETRO	10,2	17,2	34,0	59,6	67,1	48,1	8,8
42-S.PIO X	8,3	15,3	29,9	38,8	44,6	37,4	11,6
43-S.RITA	5,0	11,4	20,4	35,7	26,5	39,3	10,6
44-S.TERESA	6,8	9,5	19,3	24,9	17,5	34,4	10,0
45-SALICETA S.GIULIANO	8,0	12,8	21,9	34,0	20,3	40,4	6,8
46-SALICETO PANARO	6,5	10,6	22,1	23,5	18,8	23,3	11,9
47-SPIRITO SANTO	6,1	9,0	19,6	28,8	22,3	34,7	6,5
48-SS. CROCEFISSO	8,2	9,0	29,4	27,7	24,4	31,5	15,8
49-TEMPIO	11,6	9,5	43,7	49,6	52,7	50,1	8,2
50-VILLANOVA	3,6	3,6	21,6	19,2	19,2	9,6	10,2
51-GESU' REDENTORE	6,6	11,5	20,6	27,3	23,9	29,3	13,1
TOTALE	7,9	10,8	28,4	34,0	33,7	34,0	10,2