



# SPORTELLO GIOCO D'AZZARDO PATOLOGICO

# Lo sportello è rivolto a:

- Giocatori d'azzardo
- Familiari
- Cittadini che richiedono informazioni relative al gioco d'azzardo problematico

ALL'INTERNO DELLO SPORTELLLO SI OFFRE PRIMA DI TUTTO **ASCOLTO, CONSULENZE** A GIOCATORI E FAMILIARI, **INFORMAZIONI** SULLA **RETE DEI SERVIZI** TERRITORIALI, INFORMAZIONI SUI **GRUPPI DI AUTO E MUTUO AIUTO** RIVOLTI SIA A GIOCATORI CHE A FAMILIARI, SI POSSONO RICEVERE INOLTRE INFORMAZIONI LEGATE ALLE ASSOCIAZIONI E AI SERVIZI CHE, NEL TERRITORIO, SI OCCUPANO DI **SOVRAINDEBITAMENTO**.

# Colloqui effettuati da novembre 2021 a settembre 2022:

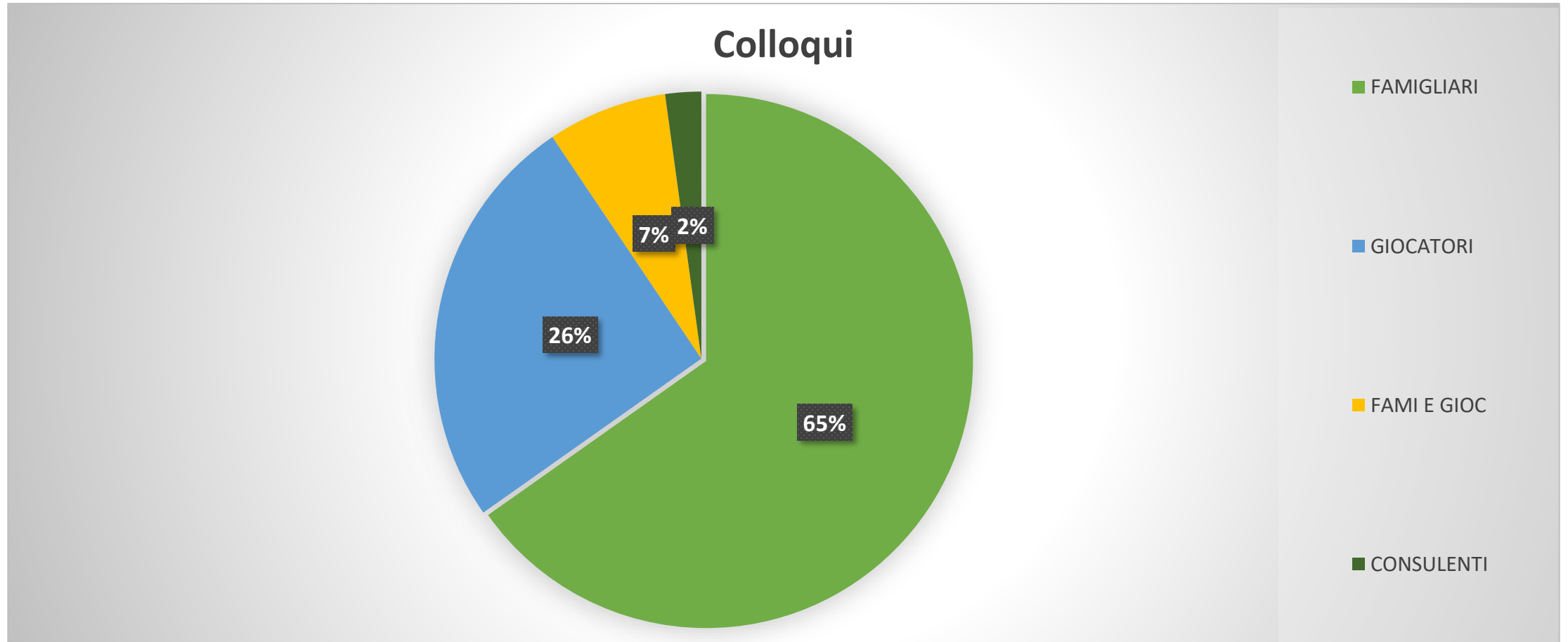

# 56 Colloqui:

- N° **36** CON FAMIGLIARI DI GIOCATORI D'AZZARDO PATOLOGICI
- N° **14** CON GIOCATORI PATOLOGICI O PROBLEMATICI
- N° **4** COLLOQUI CONGIUNTI DI FAMIGLIARI E GIOCATORI
- N° **2** CON CONSULENTI O PROFESSIONISTI

# DEI GIOCATORI INCONTRATI:

- **6** SONO STATI ACCOLTI ALL'INTERNO DEL GRUPPO PER GIOCATORI D'AZZARDO PATOLOGICI DI MODENA PRESSO I LOCALI DEL CEIS (VIA TONIOLO 125)
- **2** SONO STATI ACCOLTI ALL'INTERNO DEL GRUPPO PER GIOCATORI D'AZZARDO PATOLOGICI DI CARPI PRESSO I LOCALI DEL CENTRO PER IL VOLONTARIATO

Gruppo:

**MODENA**

c/o CEIS

via Toniolo n. 125

tel. 059 315331

cell. **392 5837487**

gruppo: MERCOLEDì dalle 18.30 alle 20.00

# SCOMMETTI SU DI **TE**

SE IL GIOCO D'AZZARDO È DIVENTATO UN PROBLEMA  
PER TE O PER UN TUO FAMILIARE PUOI TROVARE:

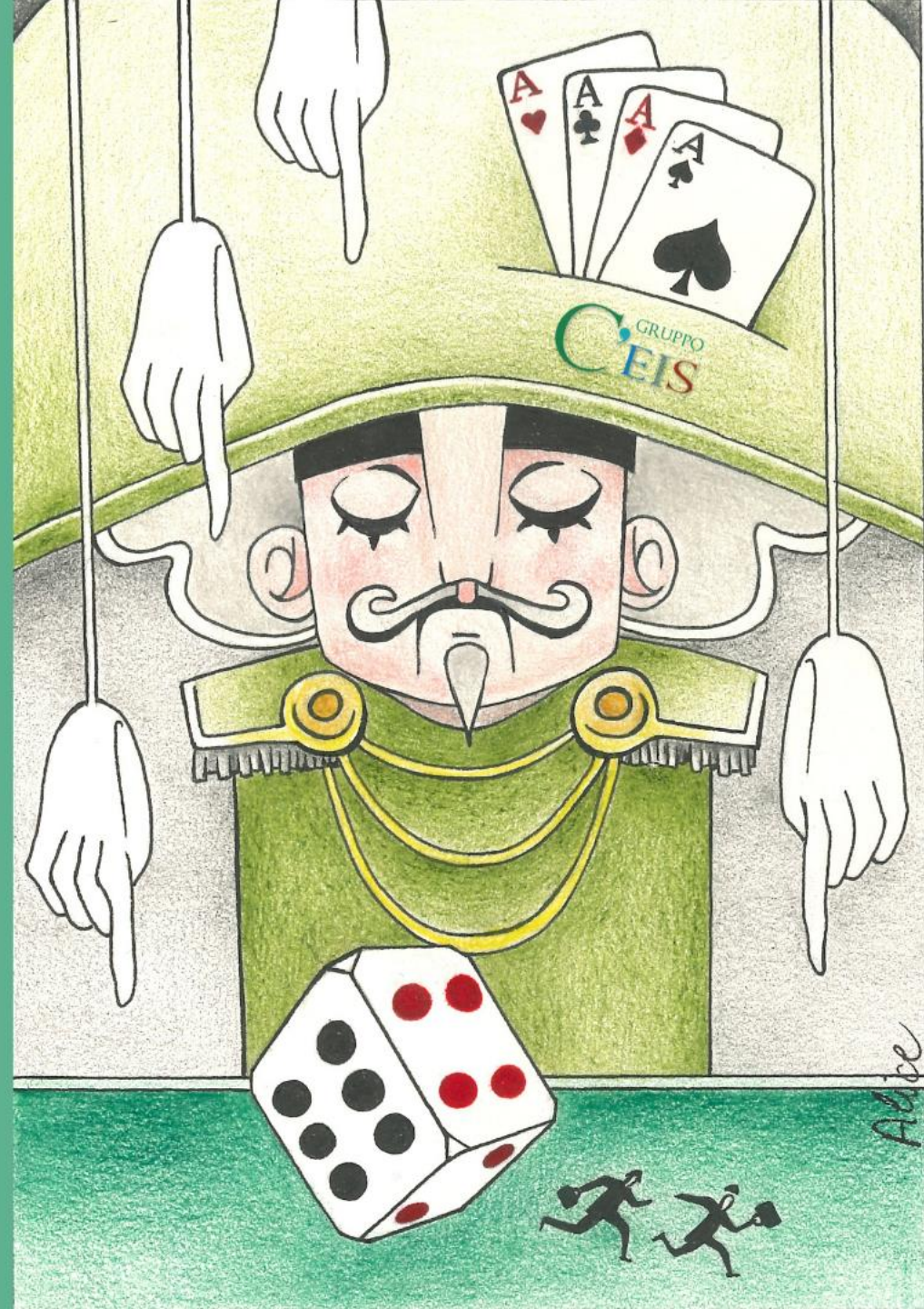

# DEI FAMIGLIARI INCONTRATI:

- **6** NUCLEI SONO REGOLARMENTE SEGUITI ATTRAVERSO COLLOQUI DI SOSTEGNO E SONO STATI PRESI IN CARICO DAL PERSONALE DEDICATO LA PROGETTO, gli incontri possono essere effettuati sia nei locali del CENTRO PER LE FAMIGLIE sia nei locali del CEIS DI MODENA (via Toniolo125).



SI RILEVA LA NECESSITÀ DI RIATTIVARE ENTRO FINE ANNO UN GRUPPO DI AUTO-MUTUO AIUTO DEDICATO AI FAMIGLIARI NEI LOCALI DEL CENTRO PER LE FAMIGLIE, IN MODO CHE IL SOSTEGNO SIA MAGGIORMENTE EFFICACE.

**GRUPPO DI AUTO-MUTUO AIUTO  
DEDICATO AI FAMIGLIARI**

LO SPORTELLO È APERTO TUTTI I GIOVEDÌ POMERIGGIO, DALLE 15  
ALLE 19, PRESSO IL CENTRO PER LE FAMIGLIE DI MODENA IN VIA  
DEL GAMBERO N° 77.

SI ACCEDE LIBERAMENTE, SENZA APPUNTAMENTO E  
GRATUTAMENTE

NUMERO DI TELEFONO DEDICATO **3925837487**

e-mail: [azzardo@gruppoceis.org](mailto:azzardo@gruppoceis.org)

Compagnia Teatrale Avanzi di Teatro  
presenta

# Fate il vostro gioco

Scritto e diretto da Elisa Raimondi

MODENA | Teatro Tenda

**Lunedì 10 Ottobre 2022 | ore 21:00**

INGRESSO LIBERO



Comune  
di Modena

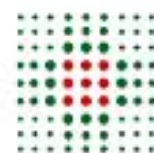

SERVIZIO SANITARIO REGIONALE  
EMILIA-ROMAGNA  
Azienda Unità Sanitaria Locale di Modena

**SPORTELLO  
GIOVEDÌ, DALLE 15 ALLE 19  
CENTRO PER LE FAMIGLIE  
VIA DEL GAMBERO N° 77 - MODENA**

**telefono: 3925837487  
e-mail: [azzardo@gruppoceis.org](mailto:azzardo@gruppoceis.org)**

