



SERVIZIO SANITARIO REGIONALE  
EMILIA-ROMAGNA  
Azienda Unità Sanitaria Locale di Modena

# Disturbo da Gioco d'Azzardo

***Chiara Gabrielli***

Direttore programma Dipendenze

Provincia di Modena

6 ottobre 2022

L'indagine GAPS Emilia-Romagna condotto nel 2020 ha rilevato come 69% della popolazione regionale (18-84 anni) ha giocato almeno una volta nella vita, con un dato di prevalenza superiore a quello rilevato a livello nazionale e più di 1/3 (36,3%) lo ha fatto nell'anno precedente la rilevazione.

	Italia (2017)	Regione Emilia-Romagna				
		Totale	Maschi	Femmine	18-44 anni	45-84 anni
Nella vita	62,4	68,9	74,9	63,1	72,3	66,1
Nell'ultimo anno	41,4	36,3	41,7	31,1	39,0	34,6

Fonte: GAPS 2020 - Regione Emilia-Romagna; IPSAD®2017-2018



## Gioco d'azzardo fisico Vs gioco a distanza

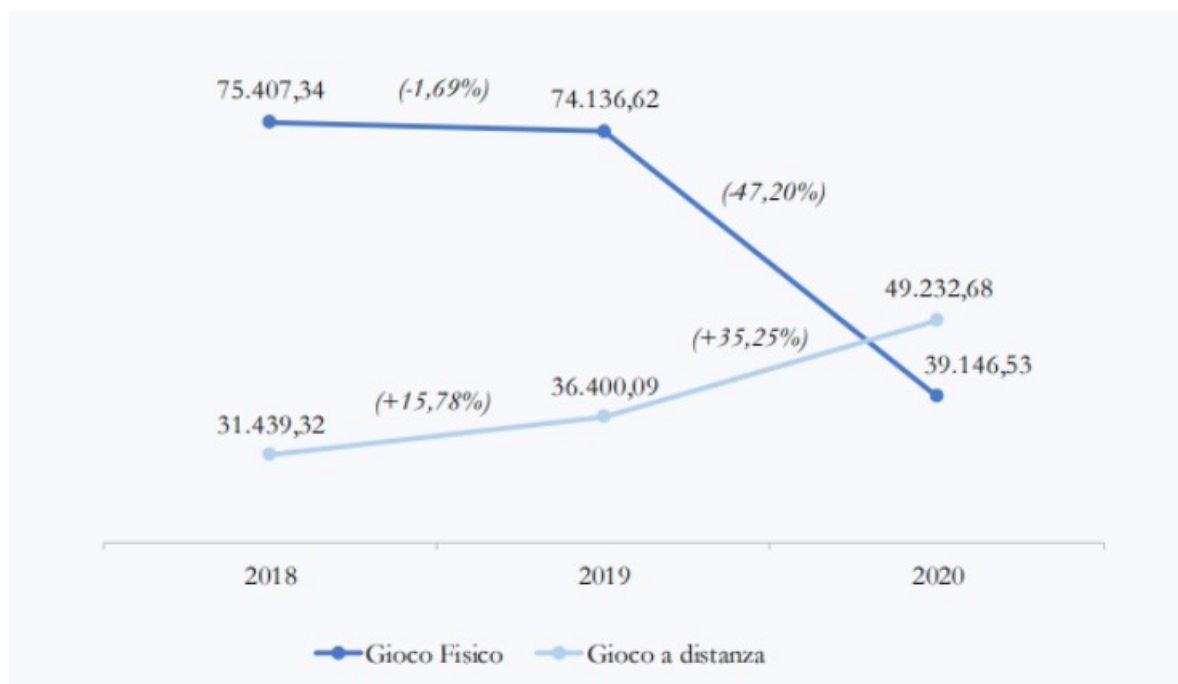



## Percentuale giocatori problematici

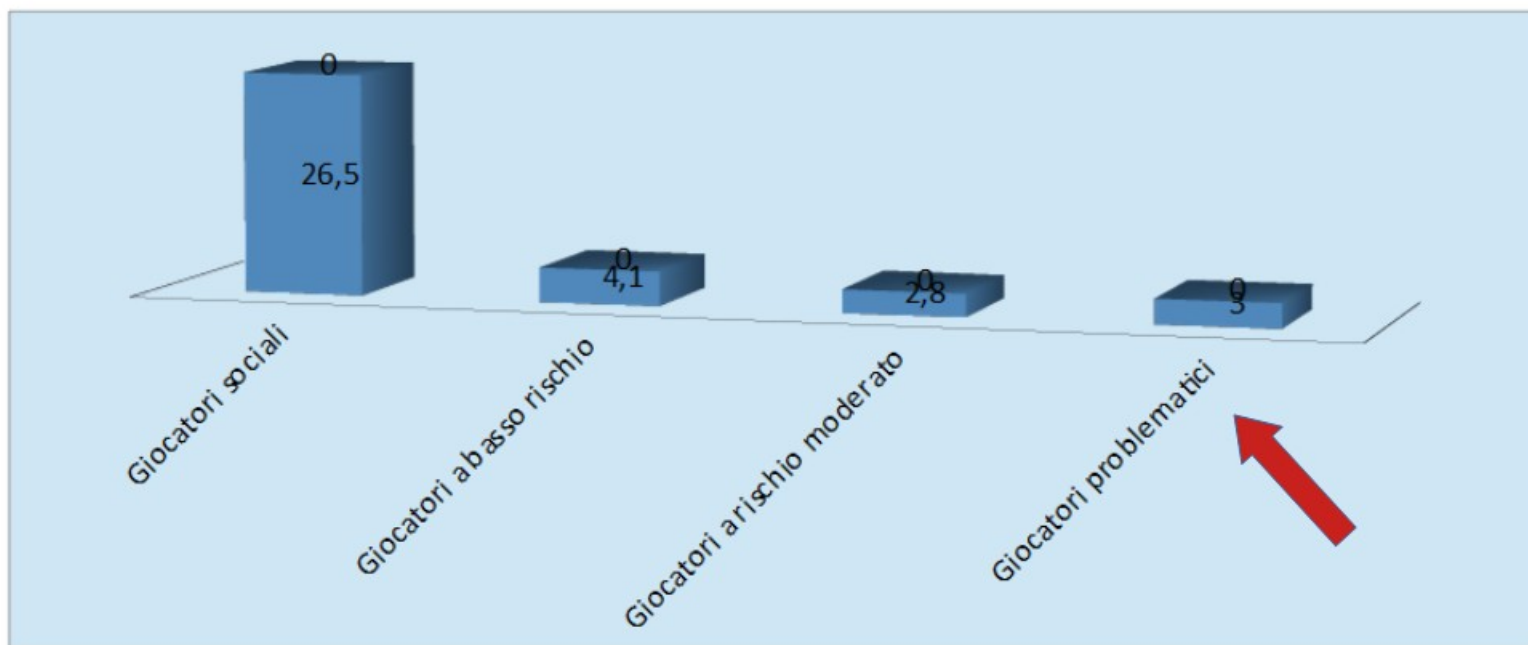

Giocatori problematici 3% - circa 1.500.000

Indagine Nazionale Istituto Superiore di Sanità 2018

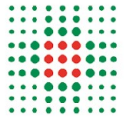

# Addiction

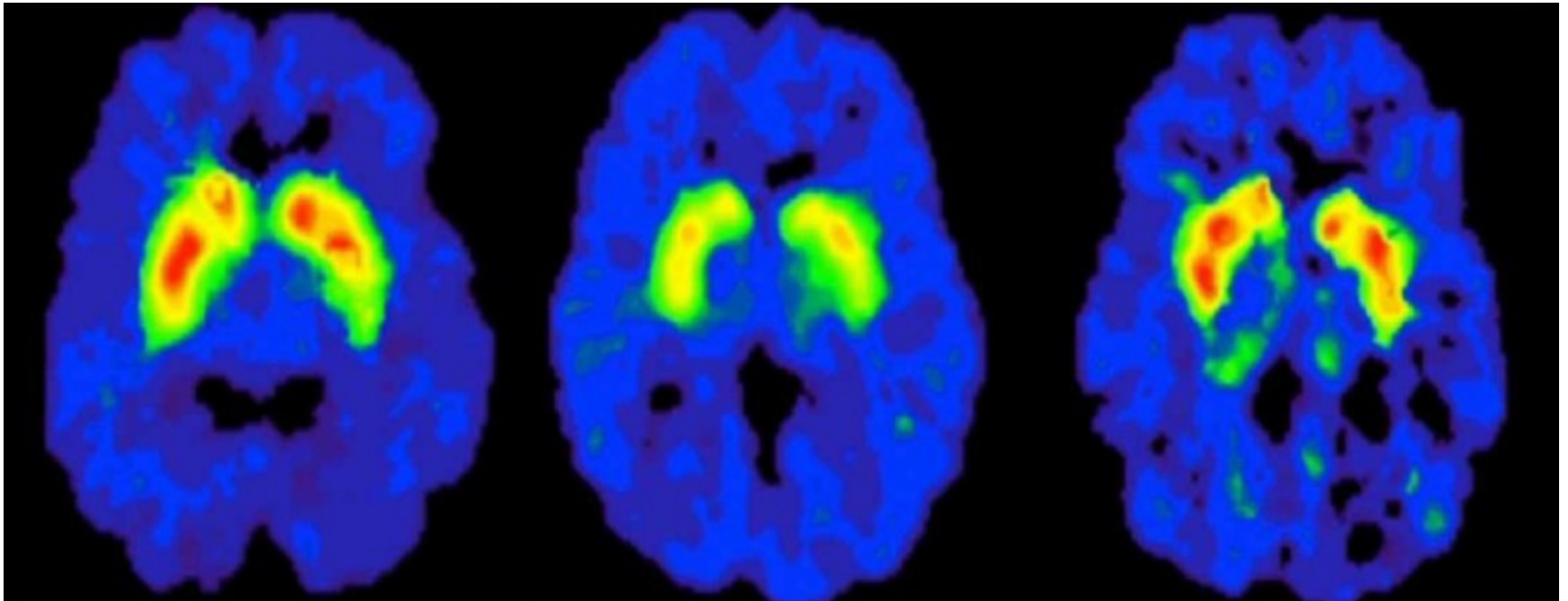

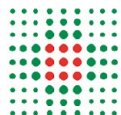

## Utenza SerDP: dati regionali

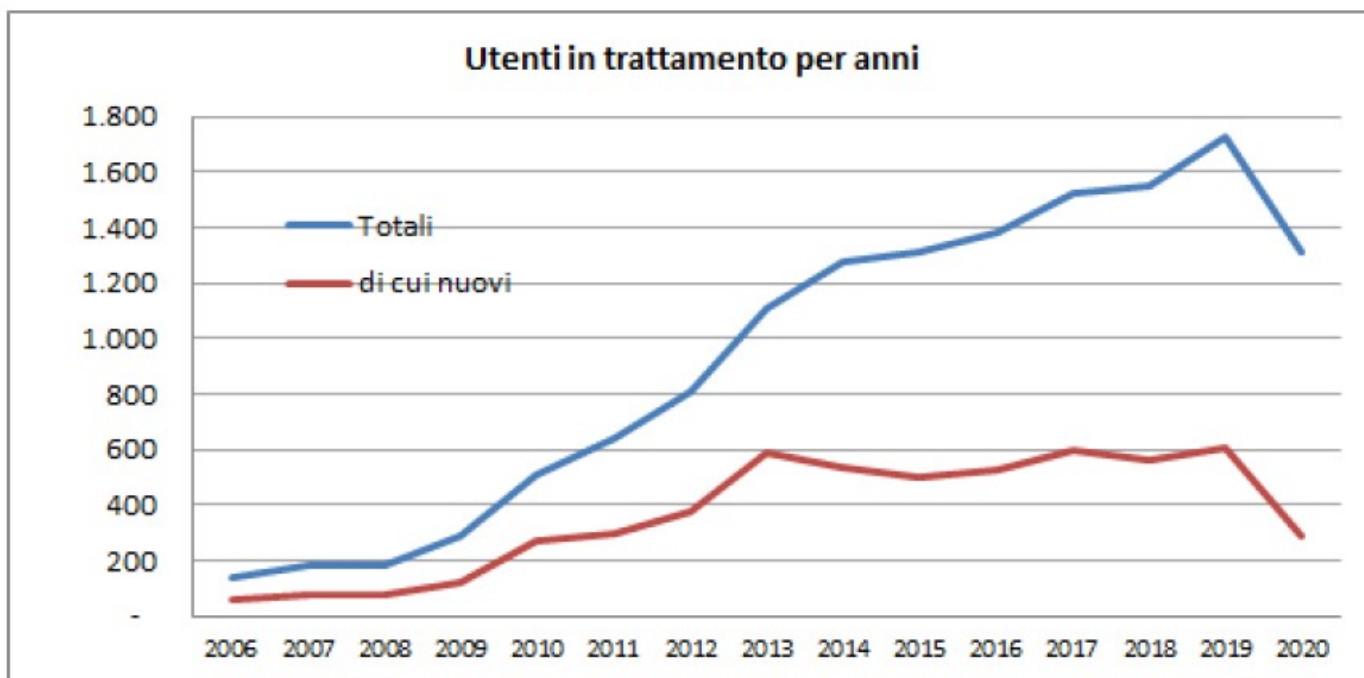

Fonte: SIDER, Emilia-Romagna



## Utenza SerDP: dati provinciali

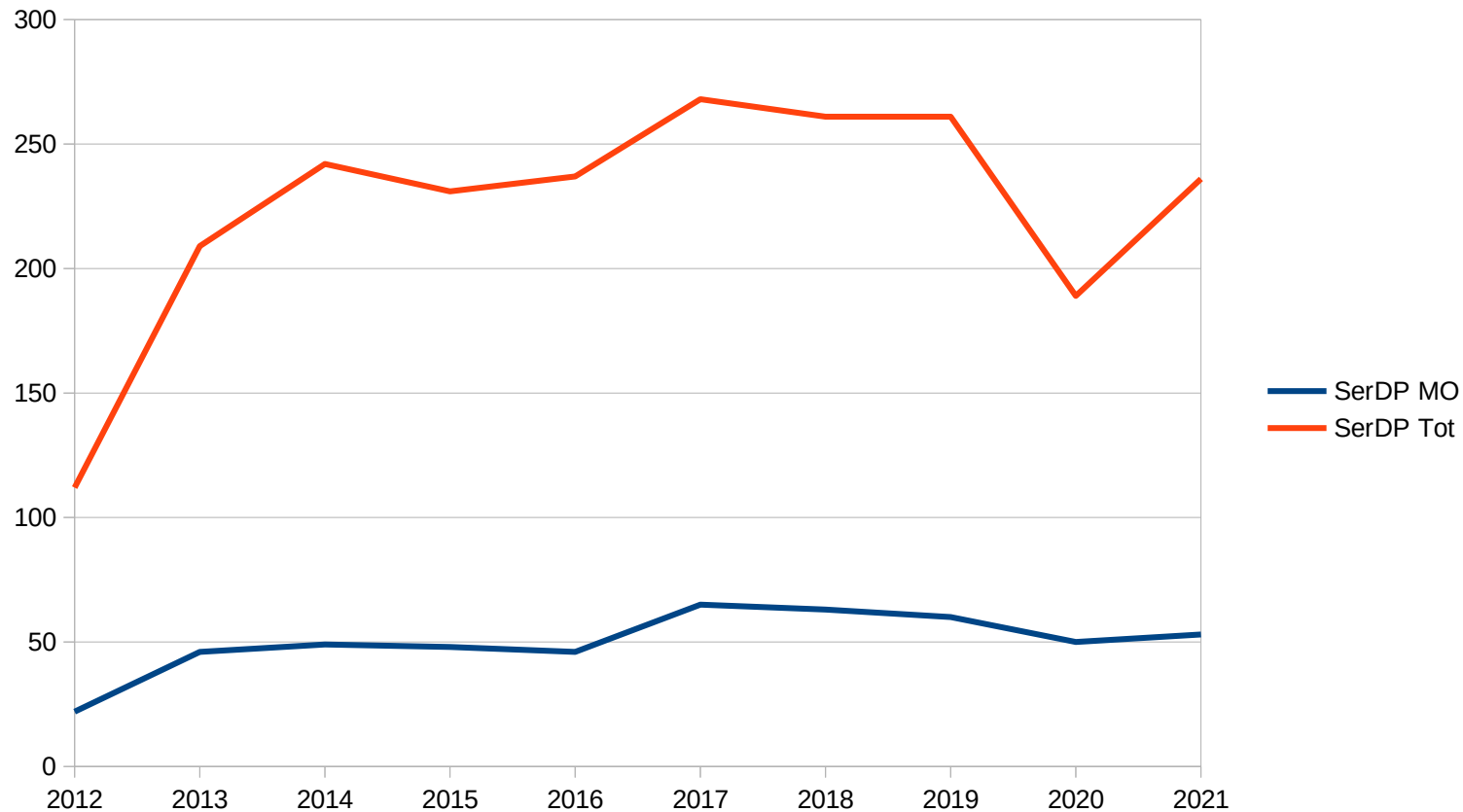

Fonte SistER, Sistema informativo ER, dati Modena



Oltre 31mila persone (31.207) assistite dai SERDP delle AUSL dell' Emilia Romagna nel 2021, di cui 1.139 per problemi collegati al gioco d'azzardo (3,7%)

L'80% degli assistiti è di genere maschile, il 91% sono cittadini italiani

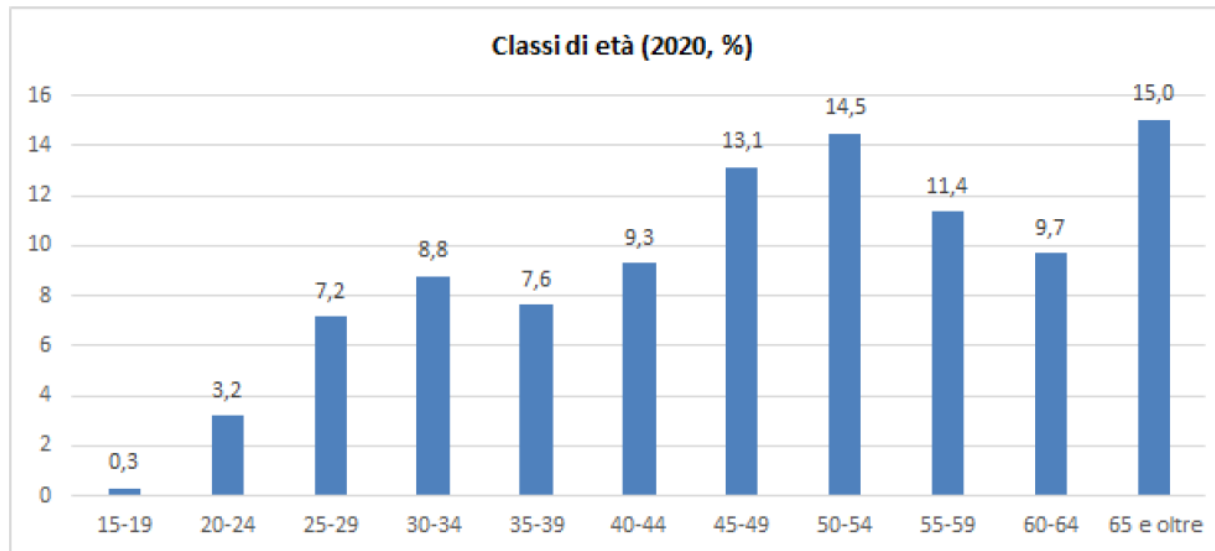

Fonte: SIDER Emilia-Romagna





## Come si costruisce un piano d'azione su un fenomeno complesso come il GAP?

- La costruzione di una **rete territoriale** è un elemento fondamentale per la costruzione di progetti di prevenzione e/o di riabilitazione
- auspicabile un approccio di rete che favorisca il **dialogo tra istituzioni pubbliche e private** che a diverso titolo si occupano di gioco d'azzardo
- favorire la costituzione di un'equipe interistituzionale allargata che coniughi “il sapere dell'équipe clinica” con il “sapere del territorio”
- Lavorare a favore della **promozione di una cultura del gioco responsabile** e del reinserimento sociale dei giocatori patologici significa porre l'attenzione sulla salute e sulla quotidianità dei soggetti coinvolgendo in modo attivo la comunità intera.
- mettere a punto efficaci sinergie operative fra i diversi soggetti istituzionali impegnati ad affrontare un fenomeno complesso e multidimensionale come il DGA contribuendo fattivamente all'incremento dell'**empowerment di comunità**
- individuare un sistema d'intervento fortemente caratterizzato dalla **capacità di aggancio e diagnosi precoce e (INTERCETTAZIONE PRECOCE)**
- **ovviare ai lunghi tempi di latenza** intercorrenti tra primi sintomi di disagio, sviluppo del problema a diversi gradi d'intensità e arrivo ai servizi di cura

## Piano di prevenzione e contrasto del gioco d'azzardo 2022-2024 della Regione Emilia Romagna - AUSL Mo – Settore DP

### **Finalità 1: promozione e conoscenza del fenomeno**

La realizzazione di questa finalità prevede l'organizzazione di attività specifiche attraverso la progettazione condivisa dal tavolo di lavoro integrato Ausl, Comuni, Associazioni, con una valenza provinciale e sovradistrettuale.

### **Finalità 2: scuola, promozione conoscenza del fenomeno e dei rischi**

- Piano Regionale Prevenzione – Dipendenze PP04 in raccordo con PP01 scuole che promuovono salute: PROGETTO SCELGIO IO inserito nel catalogo Sapere e Salute; implementazione del progetto sulla parte dedicata al gioco sano e una parte dedicata alla alfabetizzazione finanziaria
- Azioni in raccordo con Tavolo Aziendale Promozione della Salute e Ufficio Scolastico Provinciale
- Gioco sano Vs DGA

### **Finalità 3: sostenere formazione specifica**

Progetto formativo 2021-2023 "Non so proprio come sdebitarmi": fenomeno e gestione dell'usura e dell'indebitamento nei gambler della provincia di Modena

### **Finalità 4: rete integrata, promozione e consolidamento - trattamento integrato sanitario e sociale**

- Percorsi di trattamento sanitario ambulatoriale multidisciplinare dedicati, DGA, dipendenze comportamentali, in associazione con altri disturbi da sostanze
- Residenzialità sanitaria dedicata
- Attività individuali e gruppal formative rivolte agli Istituti penitenziari
- Educativa domiciliare e di prossimità
- Sviluppo della rete di gruppi AMA



# Contesti d'azione del SerDP a Modena

## Prossimità

Sensibilizzazione volta all'individuazione precoce

Coaching e consulenza su avviso breve

Linkage to care

Valutazione di prossimità

### TEST LIE BET

2 semplici domande per valutare la propria esperienza in rapporto al gioco d'azzardo

[CLICCA QUI E ACCEDI AL LIE BET TEST](#)

### TEST CPGI "Canadian Problem Gambling Index"

9 semplici domande a scelta multipla per aiutare a capire se si sta adottando un comportamento pericoloso nei confronti del gioco d'azzardo.

[CLICCA QUI E ACCEDI AL CPGI TEST](#)



## Percorso clinico nel Sistema integrato dei Servizi per le DP

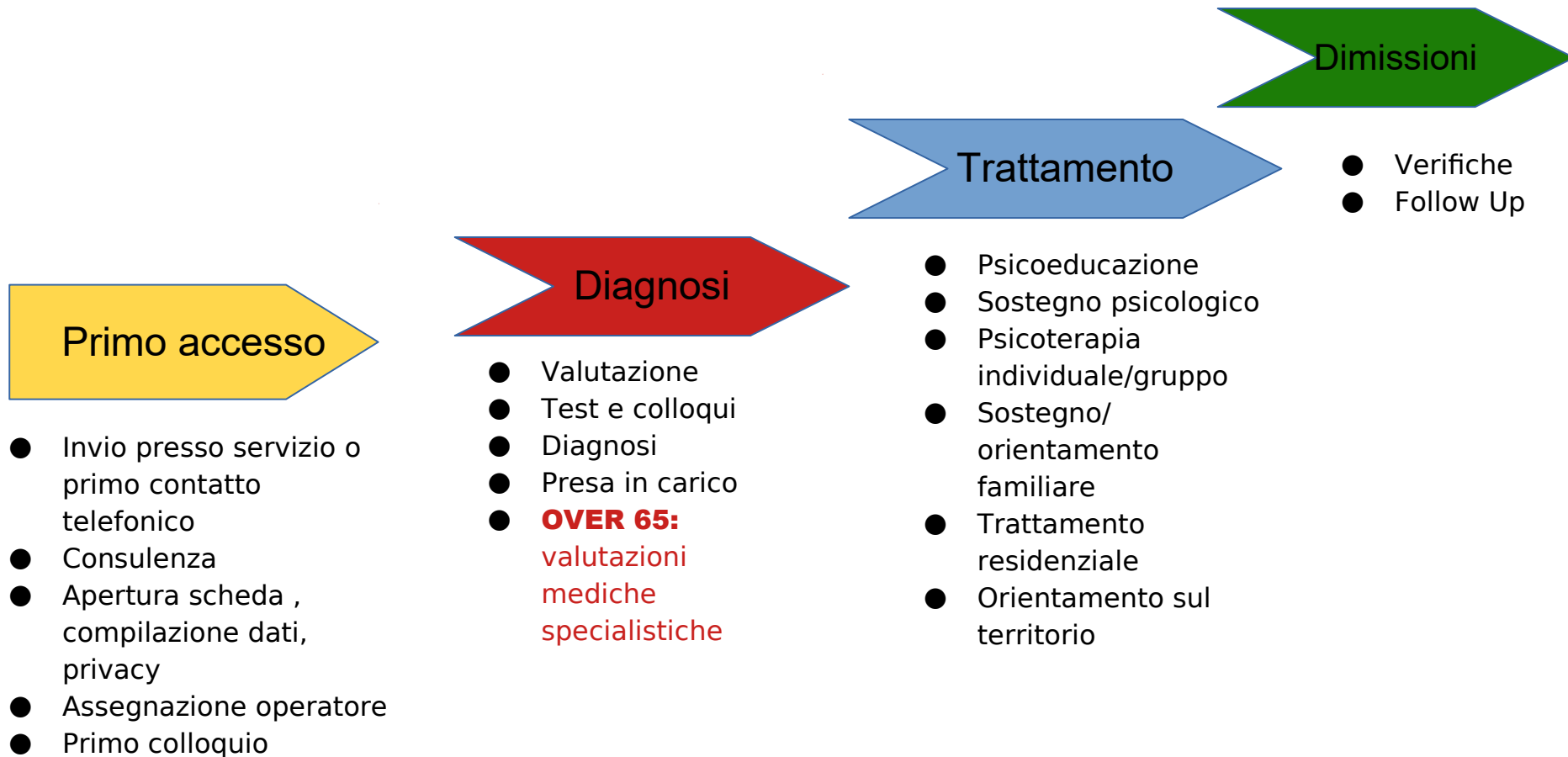



SERVIZIO SANITARIO REGIONALE  
EMILIA-ROMAGNA  
Azienda Unità Sanitaria Locale di Modena

**Grazie dell'attenzione**