

MAPPA CONTROLLO DI VICINATO

Pulsanti di zoom avanti, indietro e ritorno alla mappa con estensione iniziale.

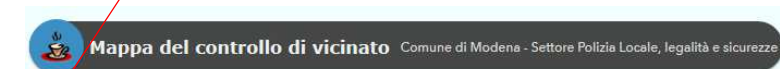

Map navigation controls: + (zoom in), - (zoom out), and Home (return to initial map extension).

Elenco livelli

Controllo di vicinato

Strade di vicinato

- Strade di vicinato

Aree di vicinato

- CDV1
- CDV10
- CDV12
- CDV13
- CDV14
- CDV15
- CDV16
- CDV17
- CDV18
- CDV19
- CDV2
- CDV20
- CDV21
- CDV22

Elenco dei livelli grafici presenti in mappa. Si può chiudere con il pulsante X e riaprirla con il tasto

0 1 2km

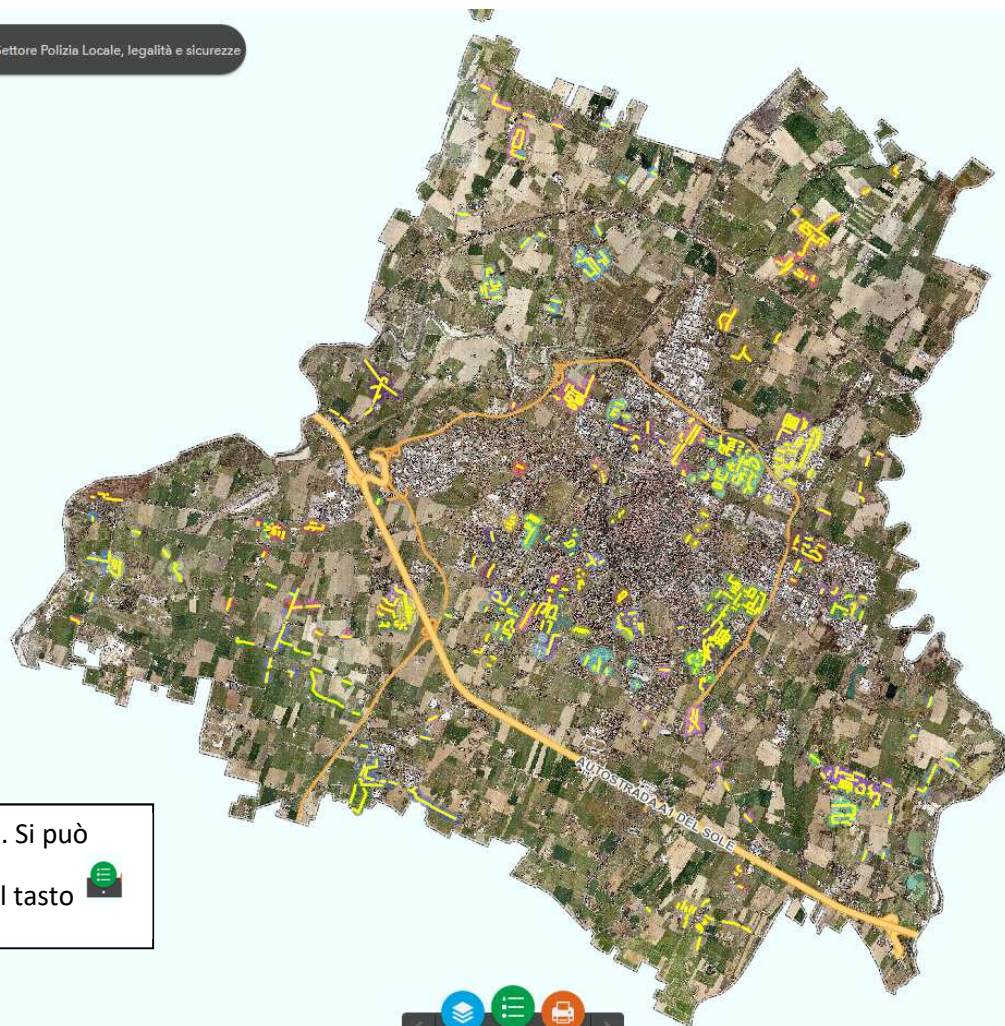

Posizionati: pulsante di ricerca indirizzo

Ricerca indirizzo

Nella finestra “Posizionati” per ricercare una via inserire nel campo via il nome della via o parte di essa:

Es: Santi

Click su cerca e scegliere la via desiderata

Si può inserire via e civico:

Se il civico inserito non esiste viene comunque fatto lo zoom sulla via ma viene visualizzato il messaggio “Nessun civico trovato”

Stampa mappa controllo di vicinato

Si apre questa finestra:

- Titolo mappa:** A text input field containing "Controllo di Vicinato".
- Layout:** A dropdown menu set to "A4 Landscape".
- Formato:** A dropdown menu set to "PDF".
- Legenda:** A checked checkbox.
- At the bottom, there are two buttons: "Avanzato" (with a gear icon) and "Stampa" (with a printer icon).

E' possibile modificare il titolo della stampa, definirne il layout ed il formato; se si toglie la spunta su Legenda non verrà inserita nella stampa la legenda dei livelli cartografici.

Cliccando su avanzate si possono scegliere altre opzioni:

- Scala/estensione mappa:**
 - Mantieni:** Radio buttons for "scala mappa" (selected) and "estensione mappa".
 - Forza scala:** A radio button and an empty input field.
 - Text: "corrente".
- Riferimento spaziale di output WKID :**
 - Input field: "102091".
 - Text: "Monte_Mario_Italy_1".
- Metadati layout:**
 - Autore:** Input field: "Comune di Modena".
 - Copyright:** Empty input field.
 - Unità dell'indicatore di scala:** Dropdown menu: "Miglia".
- Dimensioni MAP_ONLY:**
 - Larghezza (px):** Input field: "670".
 - Altezza (px):** Input field: "500".
- Qualità di stampa:**
 - DPI:** Input field: "96".
- Attributi delle feature:**
 - Includi attributi:** Un unchecked checkbox.

Visualizzazione informazioni

Per ottenere informazioni sulle aree di vicinato, farci click sopra: si apre una finestra come questa:

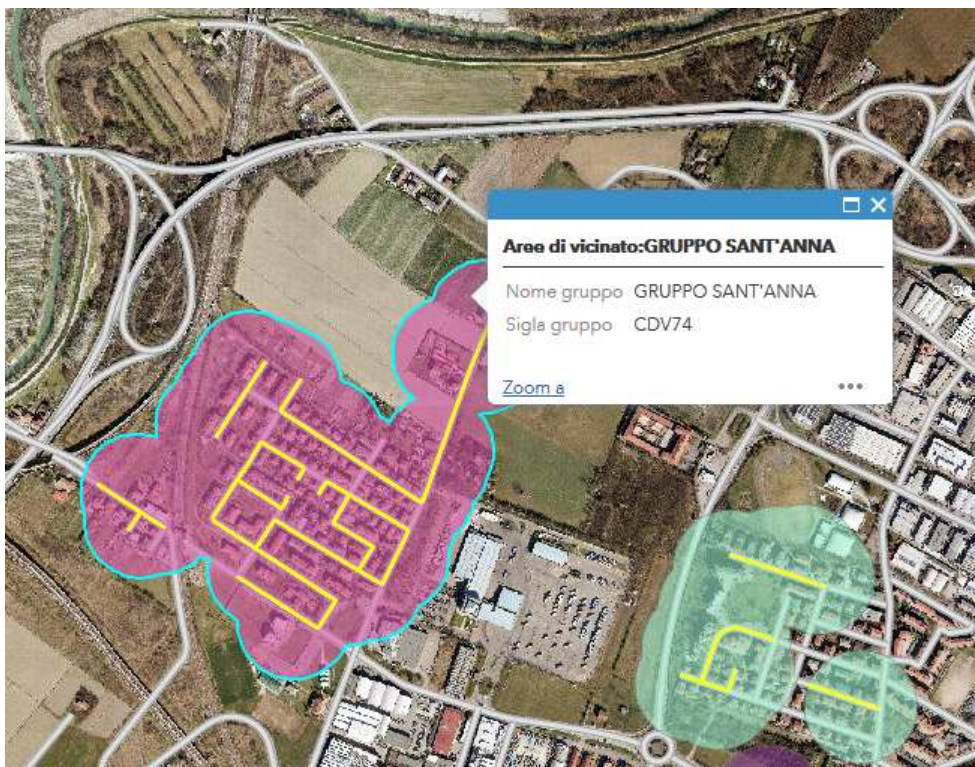

dove viene evidenziata in azzurro l'area di cui si stanno visualizzando le informazioni e nella finestra sono presenti il nome e la sigla del gruppo.

Per ottenere informazioni su una strada di vicinato (strade in giallo) occorre farci click sopra e si apre una finestra come questa:

dove viene evidenziata in azzurro la strada e nella finestra sono presenti il nome e la sigla del gruppo di cui quella strada fa parte.

Come nel caso appena visto è possibile che ci siano più livelli sovrapposti di cui visualizzare informazioni: in questo caso compare la scritta . Occorre scorrere le informazioni con le frecce poste nella parte in alto a destra della finestra 

Per visualizzare il nome di una strada in mappa farci click sopra:

