

Sindaco  
Gian Carlo Muzarelli  
Assessorato a Urbanistica, Edilizia, Politiche Abitative, Aree Produttive  
Anna Maria Vandelli  
Direttrice Generale  
Valeria Meloncelli  
Dirigente del Settore Pianificazione e Gestione del territorio e RUP  
Maria Sergio

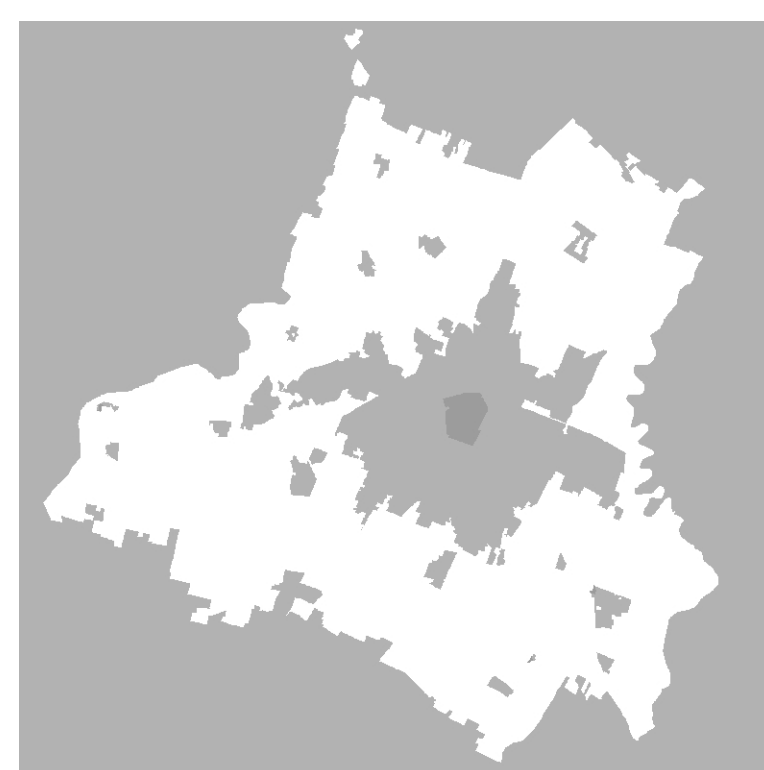

DELIBERAZIONE	MODIFICAZIONI	APPROVAZIONE
Delibera C.C. n° 86 del 29/12/2021	Delibera C.C. n° 78 del 12/12/2022	Delibera C.C. n° 46 del 22/06/2023

**UFFICIO DI PROGETTAZIONE INTERNA ALL'AMMINISTRAZIONE COMUNALE**

UFFICIO DI PIANO	
responsabile ufficio PUG	Simona Rotiglia
valutazione del beneficio pubblico e città pubblica	Giulia Ancarani
sistema insediativo, città pubblica e produttiva	Vera Dondi
sistema ambientale e focus progettuali per l'ambiente e il paesaggio	Paola Dotti
valutazione del beneficio pubblico, paesaggio e VISAT	Arianna Tagli
sistema insediativo storico, paesaggio e beni storici	Anna Palmieri
sistema naturale e ambientale e coordinamento VISAT	Ana Pratolui
sistema insediativo, via Emilia e piattaforme pubbliche	Valeria Turci
analisi territoriali, urbane, storiche, cartografiche	Barbara Ballarín Silvia Badaloni Francesco D'Alasio Andrea Raggianni
garante della comunicazione e della partecipazione	Carlo Rizzo
diritto amministrativo urbanistico	Marco Biscardi
Ufficio Progetti urbanistici specializzati	Morena Craci - responsabile ufficio
sistema informativo territoriale, cartografia	Sonia Cornaci, Tania Pedroncelli, Gaia Bozzetto
segreteria tecnica - amministrativa	Roberto Vinti, Christine Widdicks, Anna Severini
Ufficio amministrativo pianificazione	Susanna Pietti - responsabile del servizio Antonella Ferri, Maria Giuseppina

**SETTORE PIANIFICAZIONE E GESTIONE DEL TERRITORIO**

Servizio Promozione del riuso e della rigenerazione urbana e Politiche abitative	Michela A. Trovati - dirigente responsabile del servizio Filippo Bonazzi, Daniela Bonifatti, Lorenzo Castelletti, Maria Giulia Luchi, Giovanna Palazzi, Silvia Stron, Roberto Falcone, Luigi Marotta, Elena Meletti, Anna Taveri Corrado Gianferretti - dirigente responsabile del servizio
Servizio trasformazioni edilizie	Marcella Garulli - responsabile ufficio

**UFFICIO DI PROGETTAZIONE ESTERNA ALL'AMMINISTRAZIONE COMUNALE**

coordinatore del gruppo di lavoro	Giuseppe Sorrelli
regolazione della città complessiva e dei paesaggi rurali, disciplina generale	Sandra Voci
città pubblica, paesaggio, disciplina della città storica	Filippo Bocchi
regole, valutazione paesaggistica, relazione economico finanziaria, permeazione	Stefano Sestini, Giovanni Barzani
città storica e patrimonio culturale	Daniela Pini
gruppo di lavoro	Anna Pazzi Giulia Bortolotto, David Casagrande, Gabriele Marini, Annalisa Tangarini

**STUDI E AGENCIE**

analisi programmatica e censimento fabbricati in territorio rurale	CAPI - Consorzio Aree Produttive
socio-economiche	CRESE
spazio e movimento	AI.TEKIA Progetti Sostenibili
uso del suolo	MATE loc.cologia
ambiente	Università di Modena e Reggio Emilia
territorio rurale, consentimenti inorganici nel rurale e censimento fabbricati di interesse nel rurale	Università di Bologna
indagine su territori rappresentativi la popolazione modenese	Fondazione del Monte
aggiornamento microzonazione sismica e C.S.L. appostamenti geologici	Geo-MET Italia SRL
studio di incidenza ambientale Siti Rete Natura2000	Studio Giovanni Luca Biogeo
laborazione del documento di indirizzo al stato preadattato con il contributo del Comitato Scientifico	MATE loc.cologia - PUGUP ITALIA srl MATE loc.cologia - PUGUP ITALIA srl Michele Barbera, Ferrera Nume, Andrea Manegotti, Fabio Turci, Carlo Santarocci, Tommaso Casara, Giovanni Trettenero, Politecnico di Milano - Dipartimento di Architettura e Studi Urbani Patrizia Gabellini, Paola Savatà, Federica Zanfi, Chiara Merlino in collaborazione di Cristiana Mattioli, Cecilia Salerno, Francesca Sorrisario Jacopo Ignabene
forme e qualità dell'abitare - azioni e strumenti per la rigenerazione	
mobilità	Patrizia Gabellini

**Il piano è stato sviluppato anche grazie al contributo di:**

direttore generale del Comune di Modena (dal 20/10/2023)	Piero Dezi
dirigente responsabile del servizio Urbanistica fino al 15/03/2017	Marcello Casacci
per approfondimenti del sistema produttivo	CAPI - Consorzio Aree Produttive Luca Bianucci e Silvio Berni Barbara Marangoni
coordinamento ufficio di piano dal 15/04/2018 al 31/09/2018	
Comitato interregionale Regione Emilia Romagna e Provincia di Modena	per la Regione Emilia Romagna: Roberto Gabellini e Barbara Nerucci; per la Provincia di Modena: Antonio Maricardi e Annalisa Viti

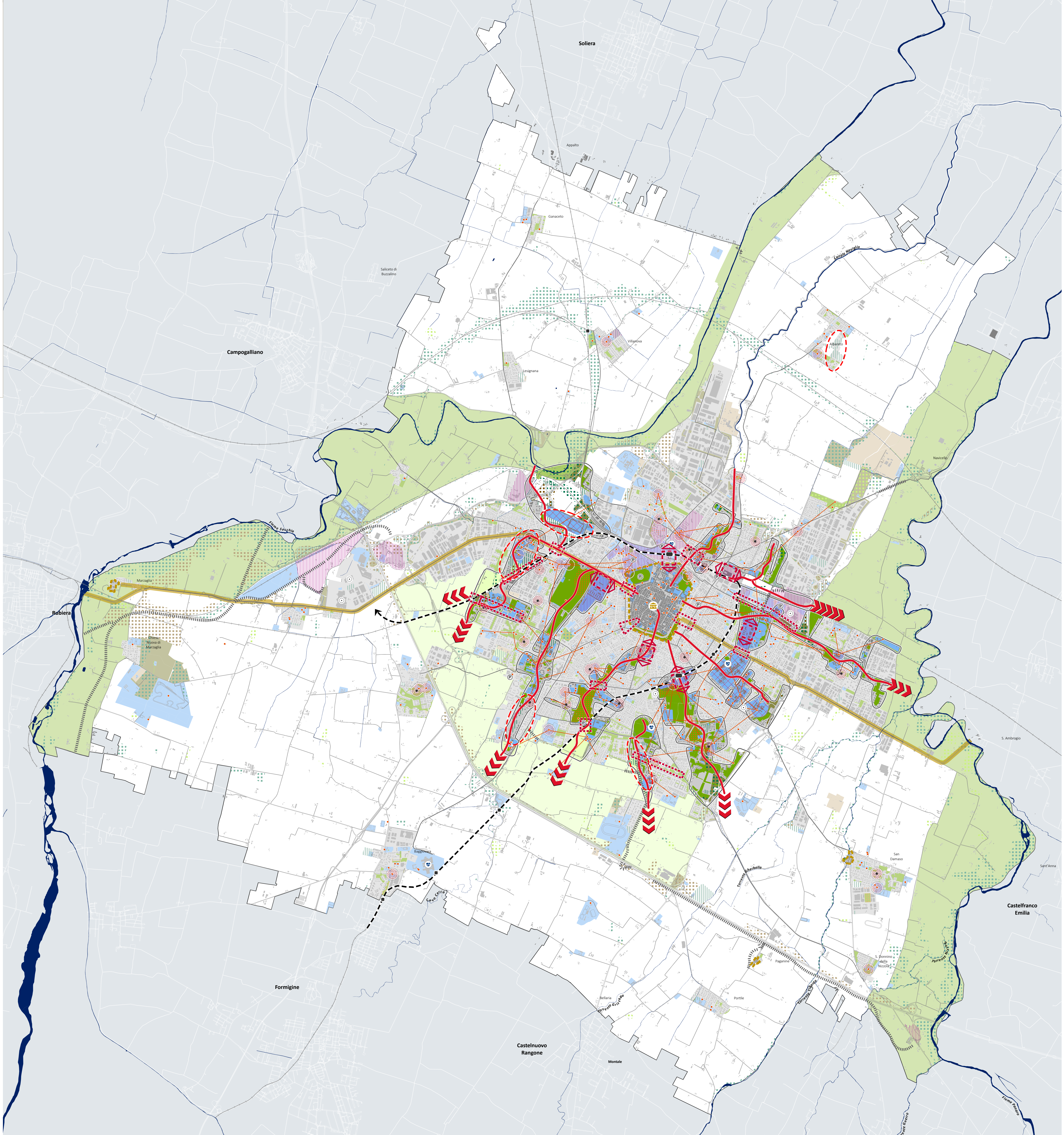

**LEGENDA**

**LA CITTÀ PUBBLICA ESISTENTE**

- le piattaforme
- centro storico urbano e nuclei storici minori delle frazioni
- sito UNESCO
- poli sanitari
- poli commerciali
- centri di vicinato
- istruzione, sport, cultura
- rete diffusa dei servizi
- attrezzature / spazi collettivi
- dotazioni ecologico-ambientali
- impianti tecnologici
- verde di uso pubblico
- aree boscate
- aree libere di proprietà comunale

**LE OPPORTUNITÀ**

- luoghi strategici
- luoghi cardine
- spazi urbani
- tessuto specialistico
- attrezzature urbane e servizi pubblici da potenziare
- polarità aggregative locali
- aree verdi da riqualificare
- sistema funzionale della via Emilia
- aree boscate/forestazione urbana esistenti da potenziare e valorizzare
- continuità fruitiva ecologica
- continuità col rurale

**LA RETE INFRASTRUTTURALE**

- nuove infrastrutture
- dorsali trasportistiche (PUMS)
- progetto Nuovo Trasporto Pubblico Locale
- HUB Intermodali
- stazioni ferroviarie secondarie
- parcheggi scambiatori (PUMS)

**ELEMENTI DEL PAESAGGIO**

- perurbano 'parco città-campagna'
- perfluviale dei fiumi Secchia Panaro
- corsi d'acqua

**TERRITORIO URBANIZZATO**

- perimetro territorio urbanizzato

**TERRITORIO COMUNALE**

- confine comunale