

Sindaco
Gian Carlo Muzzarelli

Assessora a Urbanistica, Edilizia, Politiche Abitative, Aree Produttive
Anna Maria Vandelli

Direttrice Generale
Valeria Meloncelli

Dirigente del Settore Pianificazione e Gestione del territorio e RUP
Maria Sergio

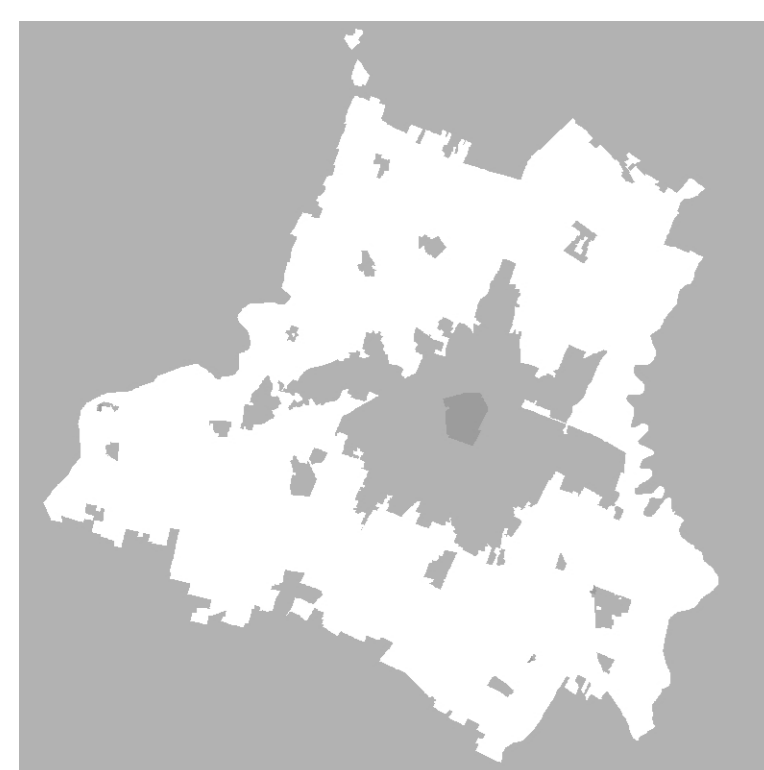

Scala 1:25.000



RESOLUZIONE Delibera C.C. n° 86 del 29/12/2021	ADDOZIONE Delibera C.C. n° 78 del 12/12/2022	APPROVAZIONE Delibera C.C. n° 46 del 22/06/2023
---	---	--

EQUIPE DI PROGETTAZIONE INTERNA ALL'AMMINISTRAZIONE COMUNALE

UFFICIO DI PIANO	Simona Rottaglia
responsabile ufficio PUG	Giulia Anseloni
validazione del beneficio pubblico e città pubblica	Nina Bondi
sistema insediativo, città pubblica e produttiva	Paolo Dotti
sistema ambientale e focus progettuali per l'ambiente e il paesaggio	Annalisa Lugli
validazione del beneficio pubblico, paesaggio e VASAT	Ima Palmieri
sistema insediativo storico, paesaggio e beni storici	Anna Proietti
sistema naturale e ambientale e coordinamento VASAT	Isabella Turchi
sistema insediativo, via Emilia e piazze/piazze pubbliche	Barbara Balentri
analisi territoriali, urbane, storiche, cartografiche	Nivea Ruggeri
	Francesco Orsilio
	Andrea Reggiani
garante della comunicazione e della partecipazione	Celia Rizzo
diritto amministrativo-urbanistico	Mario Bisconti
Ufficio Progetti urbanistici speciali	Morena Croci - responsabile ufficio
sistema informativo territoriale, cartografia	Giulia Corradi, Tania Federari, Diana Bozzetto
segreteria tecnico - amministrativa	Roberto Vinci, Christine Widdicks, Anna Severini
Ufficio amministrativo pianificazione	Susanna Piretti - responsabile del servizio
	Antonella Ferri, Maria Ginesirino
SETTORE PIANIFICAZIONE E GESTIONE DEL TERRITORIO	
Servizio Promozione del riuso e della rigenerazione urbana e Politiche abitative	Michela A. Tropea - dirigente responsabile del servizio
	Filippo Bonazzi, Daniela Borlante, Lorenzo Gianolotto, Maria Giulia Lucchi, Giovanni Palazzi, Silvia Silvestri, Roberto Falcone, Luigi Maletta, Elena Alletti, Anna Tascari
Servizio trasformazioni edilizie	Corrado Gianfranceschi - dirigente responsabile del servizio
Ufficio attività edilizia	Maria Carla Carulli - responsabile ufficio

MINIMO CONTRIBUTO NUMEROSI SETTORI E SERVIZI DELL'AMMINISTRAZIONE COMUNALE

Settore Ambiente, mobilità, attività economiche e Sportivi unici	Roberto Bolondi
Settore Cultura, sport, giovani e promozione della città	Giulia Severi
Settore L.P.R. e manutenzione della città	Gianluca Piretti
Settore Polizia locale, Sicurezza urbana e Protezione civile	Roberto Riva Cambirino
Settore Risorse finanziarie e patrimoniali	Luca Leonardi
Settore Risorse Umane e affari istituzionali	Luca Leonardi
Settore Servizi educativi e pari opportunità	Patrizia Guerra
Settore Servizi sociali, welfare e pari integrazione	Annalisa Righi
Settore Smart city, servizi demografici e partecipazione	Luca Salvatore
In particolare per i seguenti ambiti:	
mobilità	Guido Cavarese, Barbara Cremonini
inquinamento acustico ed elettromagnetico	Daniela Campitelli
sistema storico - archeologico	Francesca Piccinini, Silvia Pellegrini

EQUIPE DI PROGETTAZIONE ESTERNA ALL'AMMINISTRAZIONE COMUNALE

coordinatore del gruppo di lavoro	Gianfranco Girelli
rigenerazione della città consolidata e dei paesaggi rurali, disciplina generale	Stefano Veschielli
città pubblica, paesaggio, disciplina della città storica	Filippo Boschi
regole: validazione progetti, relazione economico finanziaria, perenzione	Stefano Stanghellini
supporto per gli aspetti di paesaggio	Giovanni Bazzani
città storica e patrimonio culturale	Daniela Pini
gruppo di lavoro	Anna Trazzi
	Giulia Bonolletto, David Cavagnere, Gabriele Maras, Alessio Tanganeli
STUDI E RICERCHE	
ambiti produttivi e censimento fabbricati in territorio rurale	CAP - Consorzio aree produttive
socio - economiche	CREDES
suolo e sottosuolo	A-TEAM Progetti Sostenibili
usi del suolo	MATE Soc. coop. srl
ambiente	Università di Modena e Reggio Emilia
ambiente	Università di Bologna
territorio rurale, censimento incongrui nel rurale e censimento fabbricati di interesse nel rurale	Università di Parma
Indagini sui testimoni rappresentativi la popolazione modenese	Fondazione del Mente
aggiornamento microzonazione sismica e C.S.E. approfondimenti geologici	GEO-XPART Italia SRL
studio di incidenza ambientale SII Rete Natura2000	Studio Giovanni Luca Biagini

L'elaborazione del documento di indirizzo è stato predisposto con il contributo del Comitato Scientifico

perseguito	MATE Soc. coop. srl - PIRARD ITALIA srl Jobo Antonio Ribeiro Ferreira Nunes, Andrea Menegotto, Fabio Turilli, Carlo Santarone, Tommaso Casari, Giovanni Troncone
forme e qualità dell'abitare - azioni e strumenti per la rigenerazione	Politecnico di Milano - Dipartimento di Architettura e Studi Urbani Patrizia Gabellini, Paola Savoldi, Federico Zanzi, Chiara Merlini e la collaborazione di Cristiana Mattioli, Cecilia Sabena, Francesca Sorrento
mobilità	Jacopo Orghenani
ha svolto il coordinamento delle attività del Comitato Scientifico	Patrizia Gabellini

Il piano è stato sviluppato anche grazie ai contributi di:

direttore generale del Comune di Modena fino al 30/09/2020	Pino Dico
dirigente responsabile del servizio Urbanistica fino al 16/03/2017	Marciole Casucci
per approfondimenti del sistema produttivo	CAP - Consorzio Aree Produttive Luca Biamonti e Silvio Berti
coordinamento ufficio di piano dal 15/04/2018 al 31/08/2018	Barbara Marangoni

per la Regione Emilia Romagna: Roberto Gabrielli e Barbara Norazzi, per la Provincia di Modena: Antonella Manardi e Annalisa Vici.

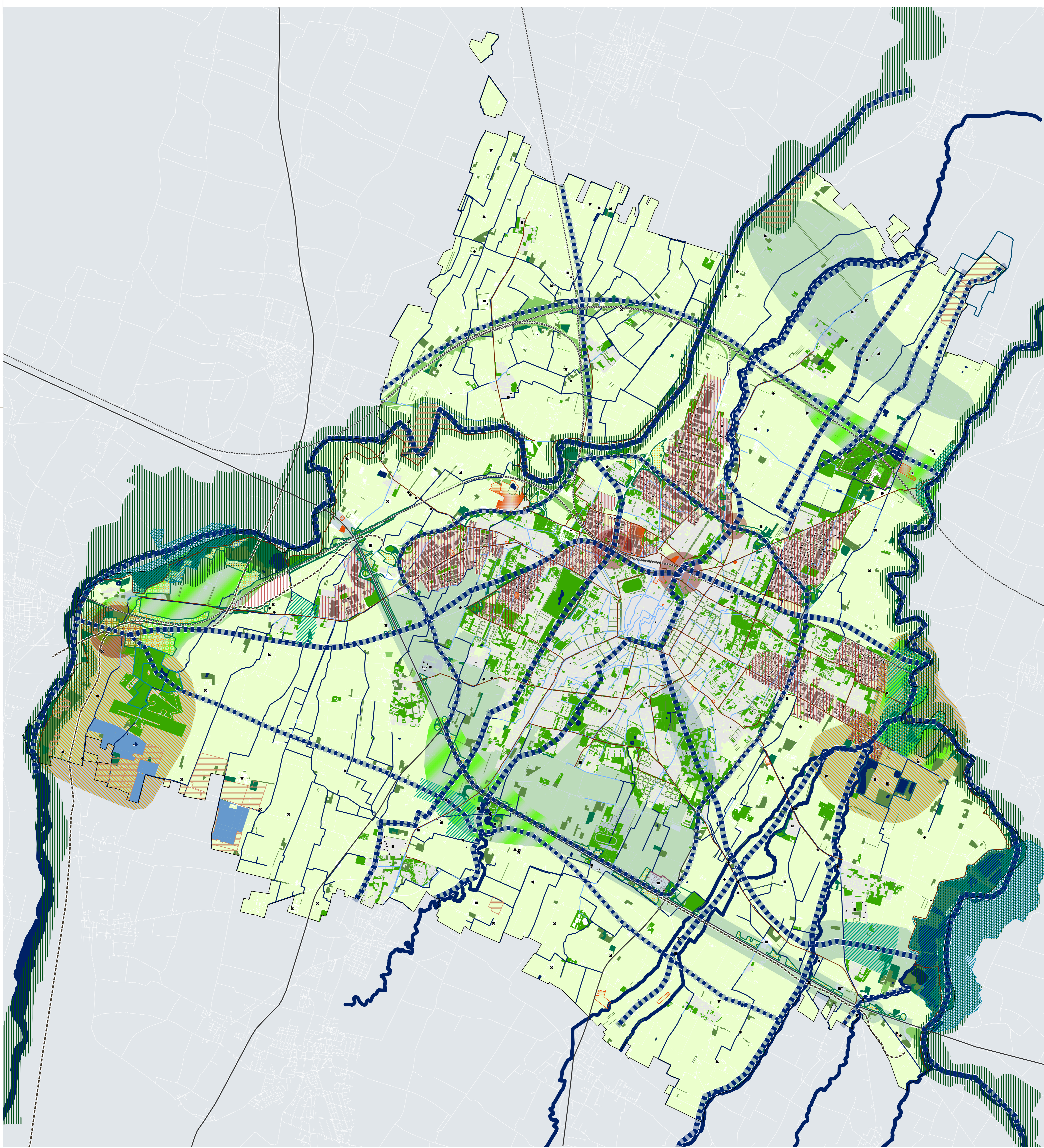

LEGENDA

SISTEMA ESISTENTE DA VALORIZZARE O QUALIFICARE

Infrastruttura blu

- reticolo idrografico e specchi d'acqua
- canali coperti

Infrastruttura verde

- viali, filari, siepi
- verde urbano
- aree boscate
- forestazione urbana
- aree alberate significative pubbliche/private
- altre aree non sigillate

Altri elementi del sistema

- aree periferiali di Secchia e Panaro
- cava rinaturalizzata / in corso di recupero
- ciclovie e dorsali della fruizione

SISTEMA DA MITIGARE O RIQUALIFICARE

- impatti significativi da attività zootecnica
- impianti soggetti ad AIA
- impianti con autorizzazioni ad emissioni in atmosfera
- scoloratori fognari
- depuratori
- inceneritore
- ambiti produttivi minori
- attività produttive sparse

aree industriali - logistica - fiera

- discarica
- aree soggette a bonifica ambientale
- industria a rischio di incidente rilevante
- cava attiva / pianificata
- connessioni ecologiche mancanti
- grandi infrastrutture ferroviarie esistenti
- grandi infrastrutture viarie esistenti
- grandi infrastrutture viarie di progetto

SISTEMA DA POTENZIARE E SVILUPPARE

- corridoio ecologico strutturale
- corridoio ecologico secondario
- nodo ecologico esistente di qualità
- nodo ecologico esistente da potenziare
- nodo ecologico da progettare

Progettualità strategiche di rilevanza ecologico - ambientale

- progettualità strategica
- nuovi boschi
- nodi complessi della rete ecologica
- progettualità di connessione
- discontinuità da preservare
- area pubblica di completamento forestazione
- area di potenziale bosco / forestazione

TERRITORIO URBANIZZATO

- perimetro territorio urbanizzato

TERRITORIO COMUNALE

- confine comunale

