

Sindaco  
Giovanni Mazzarelli

Assessorato Urbanistico, Edilizia, Politiche Abitative, Aree Produttive  
Anna Maria Vandelli

Direttore Generale  
Valeria Meloncelli

Dirigente del Settore Pianificazione e Gestione del territorio e RUP  
Maria Sergio

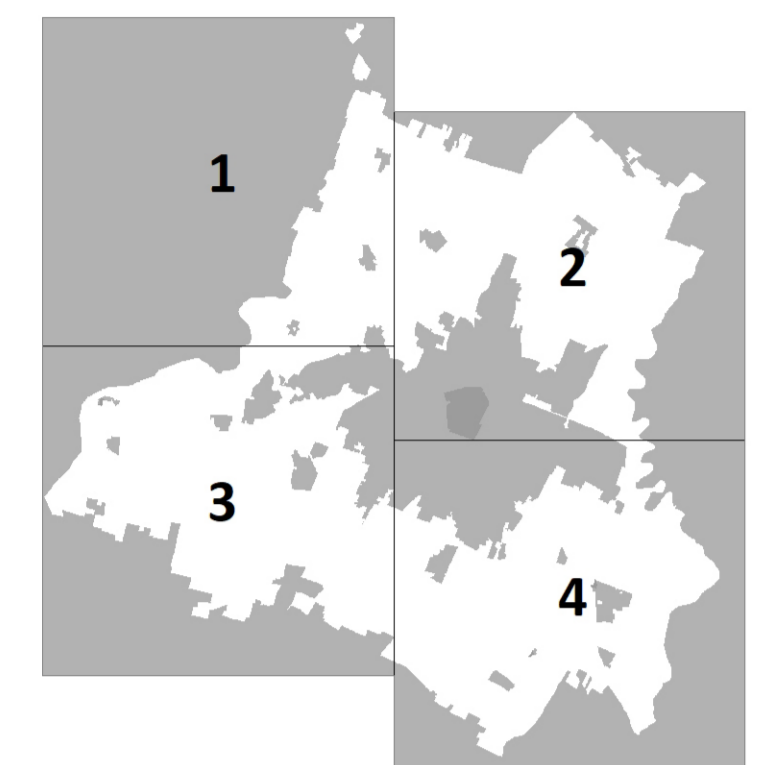

Scala 1:10.000



ASSUNZIONE Delibera C.C. n° 86 del 29/12/2021	ADDOZIONE Delibera C.C. n° 78 del 22/12/2021	APPROVAZIONE Delibera C.C. n° 86 del 22/06/2023
--	---	--

**GRUPPI DI PROGETTAZIONE ESTERNA ALL'AMMINISTRAZIONE COMUNALE**

<b>UFFICIO DI PIANO</b> Ufficio PUG responsabile ufficio PUG	Simona Roteglia
Valutazione del beneficio pubblico e città pubblica sistema insediativo, città pubblica e produttiva	Giulia Anselmi Irene Bonini Paola Dorzi Anselma Vaghi
Sistema ambientale e focus progettati per l'ambiente e il paesaggio valutazione del beneficio pubblico, paesaggio VISAT	
Sistema insediativo storico, paesaggio e beni storici sistema naturale e ambientale e coordinamento VISAT	Imma Palmieri Anna Prizzoli Gabriella Turchi
Sistema insediativo, via Emilia e piattaforme pubbliche	Giuliana Balducci Nikola Ruggeri Francesco D'Aliso Andrea Ragnone
analisi territoriali, urbane, storiche, cartografiche	
dirigente della comunicazione e della partecipazione	Carlo Rizzo
diritto amministrativo-urbanistico	Mario Biscotti
Ufficio Progetti urbanistici speciali sistema informativo territoriale, cartografia	Monica Crisi - responsabile ufficio Serio Cornali, Tania Federovici, Chiara Bazzotto
segreteria tecnico - amministrativa	Roberto Viroci, Christine Wälchli, Anna Severini
Ufficio amministrativo pianificazione	Susanna Piacenti - responsabile del servizio Antonella Ferri, Maria Grazia
<b>SETTORI PIANIFICAZIONE E GESTIONE DEL TERRITORIO</b>	
Servizio Promozione del Riuso e della rigenerazione urbana e Politiche Abitative	Michela A. Tropea - dirigente responsabile del servizio Flavia Bonini, Daniela Borlani, Lorenza Casadelli, Maria Giulia Lucchi, Giovanna Palmieri, Silvia Sisto, Roberto Falcone, Luigi Mastella, Elena Alessi, Anna Tassinari Corrado Diarferri - dirigente responsabile del servizio Marcella Garali - responsabile ufficio
Servizio trasformazioni edilizie	
Servizio attività edilizie	

**PIANO CONTROINFORMATICO MINISTRIE DEI BENI E DEI PAESAGGI (AMMINISTRAZIONE COMUNALE)**

Settore Ambiente, mobilità, attività economiche e Sportivi giochi	Federico Deiana
Settore Cultura, sport, giovani e promozione della città	Giulia Severini
Settore L.P. e manutenzione della città	Giulia Severini
Settore Polizia locale, Sicurezza urbana e Protezione civile	Roberto Pia Cambrio
Settore Risorse Finanziarie e patrimoniali	Stefano Basso
Settore Risorse Umane e affari istituzionali	Laura Lorenzi
Settore Servizi idraulici e per i rapporti	Paolo Giamari
Settore Servizi sociali, sanitari e per l'integrazione	Anselma Vaghi
Settore Smart city, servizi demografici e partecipazioni	Luca Salvatore
In particolare per i seguenti ambiti:	
mobilità	Guido Calareso, Barbara Comonini
Inquinamento acustico ed elettromagnetico	Daniela Camparini
Sistema storico - archeologico	Francesca Piccini, Silvia Pellegrini

**GRUPPI DI PROGETTAZIONE ESTERNA ALL'AMMINISTRAZIONE COMUNALE**

coordinatore del gruppo di lavoro rigenerazione della città consolidata e dei paesaggi rurali, disciplina generale	Gianfranco Genetti
città pubblica, paesaggio, disciplina della città storica	Sandra Vecchiarelli
esperto valutazione progetti, relazione economico finanziaria, perquisizione supporto per gli esperti di paesaggio	Filippo Biondi Sereno Stanghellini Giovanni Bazzani
città storica e patrimonio culturale	Daniela Pini Anna Frasci Giulia Borsolotto, David Casagrande, Gabriele Marini, Alessio Tangarini
gruppo di lavoro	
<b>UTILE E EFFICACE</b>	
analisi produttiva e censimento fabbricati in territorio rurale	CAP - Consorzio aree produttive
suolo e sottosuolo	CRSAE
uso del suolo	A-TEAM Progetti Sostenibili
ambiente	MATE sociologia
ambiente	Università di Modena e Reggio Emilia
ambiente	Università di Bologna
ambiente	Università di Parma
ambiente	Fondazione del Monte
aggiornamento microzonazione sismica e C.S.I., espandibilità	GGP-APERT Italia Srl
studio di indagine ambientale del territorio	Studio Giovanni Luca Biondi
<b>Validazione del documento di indirizzo &amp; stato prediligibile con il contributo del Comitato Scientifico</b>	
paesaggio	MATE sociologia - PRAP ITALIA srl Giulia Antonelli, Barbara Terenzi, Andrea Minguzzi, Fabio Tassinari, Carlo Santacrose, Tommaso Casati, Giovanni Franzoni
risorse e qualità dell'abitare - azioni e strumenti per la rigenerazione	Politecnico di Milano - Dipartimento di Architettura e Studi Urbani Patrizia Gabriellini, Paola Savoldi, Federico Zanfi, Chiara Dellera in collaborazione di Cristina Mastelloni, Cecilia Saliboni, Francesca Serricchio Jacopo Ogilivero
mobilità	Patrizia Gabriellini
in merito il coordinamento delle attività del Comitato Scientifico	Patrizia Gabriellini

**PIANO E STRUMENTI LEGISLATIVI**

Decreto attuativo del Comune di Modena n° 102/2010	Pino Deici
dirigente responsabile del servizio Urbanistica fino al 15/09/2017 per i quadripartiti del sistema produttivo	Marcello Capozzi CAP - Consorzio Aree Produttive Luca Baracucci e Silvio Berni Barbara Mengoni
coordinamento ufficio di piano del 15/04/2018 al 31/06/2018	
Comitato intercomunale Regione Emilia Romagna e Provincia di Modena	per la Regione Emilia Romagna: Roberto Gabriellini e Barbara Marzoli, per la Provincia di Modena: Antonella Marzari e Anselma Vaghi

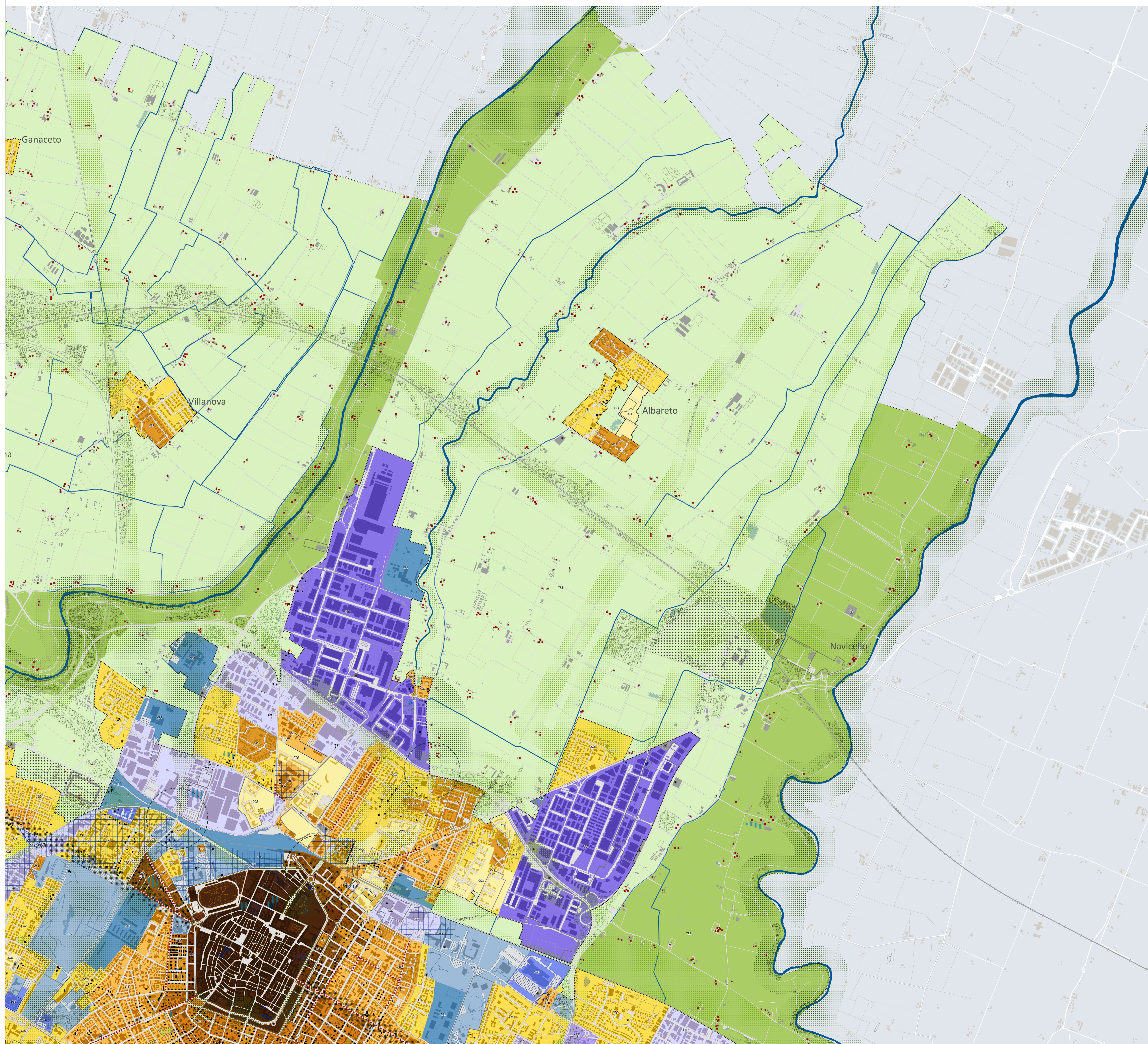

**LEGENDA**

- CITTÀ STORICA**
- CS1 centro storico urbano e nuclei storici minori delle frazioni
  - CS2 tessuti sulle mura
  - CS3 tessuto storico composito
  - CS4 tessuto della città giardino
  - CS5 tessuti unitari di particolare qualità aventi valore culturale-identitario

- edifici storici diffusi**
- edifici di valore storico architettonico
  - edifici di valore storico culturale testimoniale
  - edifici di valore storico culturale testimoniale-edilizia minore
  - manufatti di valore storico testimoniale

- CITTÀ DA QUALIFICARE prevalentemente residenziale**
- CO1 tessuti con parziali limiti di funzionalità urbanistica
  - CO2 tessuti di buona o discreta qualità insediativa
  - CO3 tessuti generati da progetti unitari

- prevalentemente produttiva-terziaria-commerciale**
- CO5 tessuti produttivi manifatturieri
  - CO6 tessuti misti produttivi-commerciali
  - CO7 tessuti misti produttivi-polluzionali
  - CO8 tessuti terziari

- CITTÀ IN TRASFORMAZIONE**
- aree con piani particolareggiati

- CITTÀ DA RIGENERARE**
- edifici/complessi dismessi o sottoutilizzati
  - distributori da dismettere
  - aree di trasformazione ecologico-ambientale
  - tessuti da rigenerare
  - assi commerciali
  - sistema funzionale della via Emilia

- CITTÀ PUBBLICA**
- CP1 tessuti ad alta specializzazione
  - CP2 aggregazioni di servizi pubblici

- attrezzature private di interesse collettivo**
- aree a servizi privati
  - aree per distributori
  - distributori

- AREE PER LA MOBILITÀ**
- visibilità e parcheggi

- TERRITORIO RURALE**
- TR1 perurbano
  - TR2 perfluviiale
  - TR3 produttivi specializzati

- insediamenti storici**
- edifici di valore storico architettonico
  - edifici di valore storico culturale testimoniale
  - edifici di valore storico culturale testimoniale-edilizia minore
  - manufatti di valore storico testimoniale

- riqualificazione ambientale e paesaggistica**
- aree da bonificare

- insediamenti strategici**
- attrezzature territoriali
  - vetrina dell'agro-alimentare
  - impianti isolati connessi alle produzioni di eccellenza

- INFRASTRUTTURE VERDI E BLU**
- elementi naturali da valorizzare e qualificare
  - reticolo idrografico
  - aree boscate

- elementi da potenziare e strutturare**
- corridoio strutturale
  - corridoio secondario
  - area da forestare
  - ex cave da ripristinare

- nodi critici

- TERRITORIO URBANIZZATO**
- perimetro del territorio urbanizzato

- TERRITORIO COMUNALE**
- confine comunale

