

# LEGENDA

- PAE — Limite Polo 5
- Confine di Comune Modena/Formigine
- Area di intervento, in disponibilità
- LOTTI Lotti di scavo e aree di pertinenza di scavo (scarpate di rilascio)
- x 62.22 Punto quotato in metri s.l.m.
- Aree di cava limitrofe
- Scarpate, ciglio/piede
- Piezometro
- Direzione dei mezzi da/verso l'area di cantiere
- a b Reticolo idrografico (a) fossi (b) scoli
- Argini esistenti (aree di cava limitrofe)
- Recinzioni
- Traccia sezioni di progetto
- a b Viabilità principale (a) e secondaria (b)
- a b Linee elettriche aeree e sostegni (a) media tensione (b) bassa tensione
- a b Linea telefonica (a) aerea e sostegno (b) interrata
- Linea elettrica di alta tensione aerea e traileccio

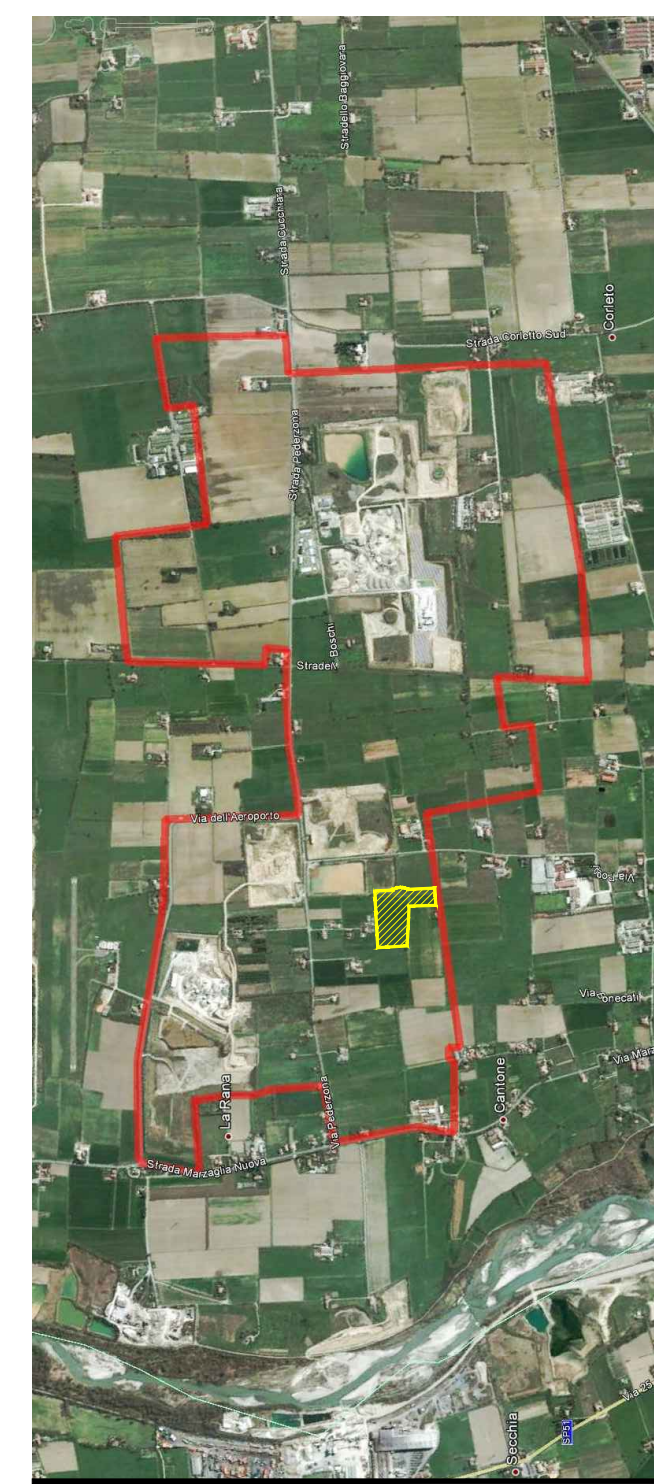

## PROVINCIA DI MODENA COMUNE DI MODENA

Settore Ambiente  
Unità Specialistica Servizi Pubblici Ambientali

OGGETTO  
**ATTUAZIONE DEL PIANO DELLE ATTIVITÀ  
ESTRATTIVE DEL COMUNE DI MODENA.  
POLO ESTRATTIVO INTERCOMUNALE N. 5  
PEDERZONA - FASE B1**

DATA EMISSIONE	DATA RILIEVO	
	15/09/2020	
FILENAME	REV. N.	IN DATA
19-153-ANN-T02_Sdf.dwg		

PROGETTO  
**PIANO DI COLTIVAZIONE E  
SISTEMAZIONE CAVA DI GHIAIA  
E SABBIA "ANNOVI"**

TITOLO  
**STATO DI FATTO  
PLANIMETRIA DELLO STATO DI FATTO  
(Planimetria a punti quotati in metri s.l.m.)**

ELAB. **T02** SCALA **1:1'000**

PROPRIETÀ  
**ANNOVI ALBANO**  
Strada Pederzona, 345 - 41123 Modena (MO)

PROPRIETÀ  
**LA MODENESE Soc. Cons a R.L.**  
Via Pederzona, 16/A - 41043 Magreta di Formigine (MO)

ESERCENTE  
**GRANULATI DONNINI S.P.A.**  
Via Cave Montorsi, 27/A - 41126 Loc. San Damaso (MO)

PROGETTISTA

**Dott. Geol. Stefano Cavallini**

Studio Geologico Associato  
**DOLCINI - CAVALLINI**  
Via Michelangelo, 1 - 41051 Castelnuovo Rangone (MO)  
Tel. 059-535499 - Fax. 059-5331612  
e-mail: sgad@italica.it  
PEC: geodes@pec.geodes-srl.it  
C. F. e P. IVA: 02350480360



COLLABORATORI

**Ing. Simona Magnani**  
**Ing. Lorenza Cuoghi**  
**Arch. I. Lorenzo Ferrari**

CONSULENZE SPECIALISTICHE  
**GEODES srl.**  
Via Michelangelo, 1 - 41051 Castelnuovo Rangone (MO)  
Tel. 059-535499 - Fax. 059-5331612  
e-mail: geodes@pec.geodes-srl.it  
PEC: geodes@pec.geodes-srl.it



# PROVINCIA DI MODENA COMUNE DI MODENA

Settore Ambiente

Unità Specialistica Servizi Pubblici Ambientali

OGGETTO

**ATTUAZIONE DEL PIANO DELLE ATTIVITÀ  
ESTRATTIVE DEL COMUNE DI MODENA.  
POLO ESTRATTIVO INTERCOMUNALE N. 5  
PEDERZONA - FASE B1**

DATA EMISSIONE

DATA RILIEVO

15/09/2020

FILENAME

REV. N.

IN DATA

19-153-ANN\_Cartigli.dwg

PROGETTO

**PROGETTO**

**PIANO DI COLTIVAZIONE E  
SISTEMAZIONE CAVA DI GHIAIA  
E SABBIA "ANNOVI"**

TITOLO

**STATO DI FATTO  
PLANIMETRIA DELLO STATO DI FATTO  
(Planimetria a punti quotati in metri s.l.m.)**

ELAB.

**T02**

SCALA

**1:1'000**

PROPRIETÀ

**ANNOVI ALBANO**

Strada Pederzona, 345 - 41123 Modena (MO)

PROPRIETÀ

**LA MODENESE Soc. Cons a R.L.**

Via Pederzona, 16/A - 41043 Magreta di Formigine (MO)

ESERCENTE

**GRANULATI DONNINI S.P.A.**

Via Cave Montorsi, 27/A - 41126 Loc. San Damaso (MO)

PROGETTISTA

**Dott. Geol. Stefano Cavallini**

Studio Geologico Associato

**DOLCINI - CAVALLINI**

Via Michelangelo, 1 - 41051 Castelnuovo Rangone (MO)

Tel: 059-535499 - Fax: 059-5331612

e-mail: sgadc@tiscali.it

PEC: geodes@pec.geodes-srl.it

C. F. e P. IVA: 02350480360

COLLABORATORI

**Ing. Simona Magnani**

**Ing. Lorenza Cuoghi**

**Arch. I. Lorenzo Ferrari**

CONSULENZE SPECIALISTICHE

**GEODES s.r.l.**

Via Michelangelo, 1 - 41051 Castelnuovo Rangone (MO)

Tel: 059-535629 - Fax: 059-5331612

e-mail: geodes.srl@tiscali.it

PEC: geodes@pec.geodes-srl.it