

Tabella 4: Superfici di scavo e volumi di materiali estratti

| DEFINIZIONI | Unità | LOTTO 1 | TOTALE |
|--|-----------|---------------|---------------|
| a) Superficie di scavo | mq | 13'585 | 13'585 |
| b) Volume scavo complessivo | mc | 137'616 | 137'616 |
| c) Volume cappellaccio | mc | 44'831 | 44'831 |
| d) Volume materiale ghiaioso (b-c) | mc | 92'785 | 92'785 |
| e) Volume scarto e/o sterile in banco (in media 5% d) | mc | 4'639 | 4'639 |
| f) Volume ghiaia utile commercializzabile (b) (d-e) | mc | 88'146 | 88'146 |

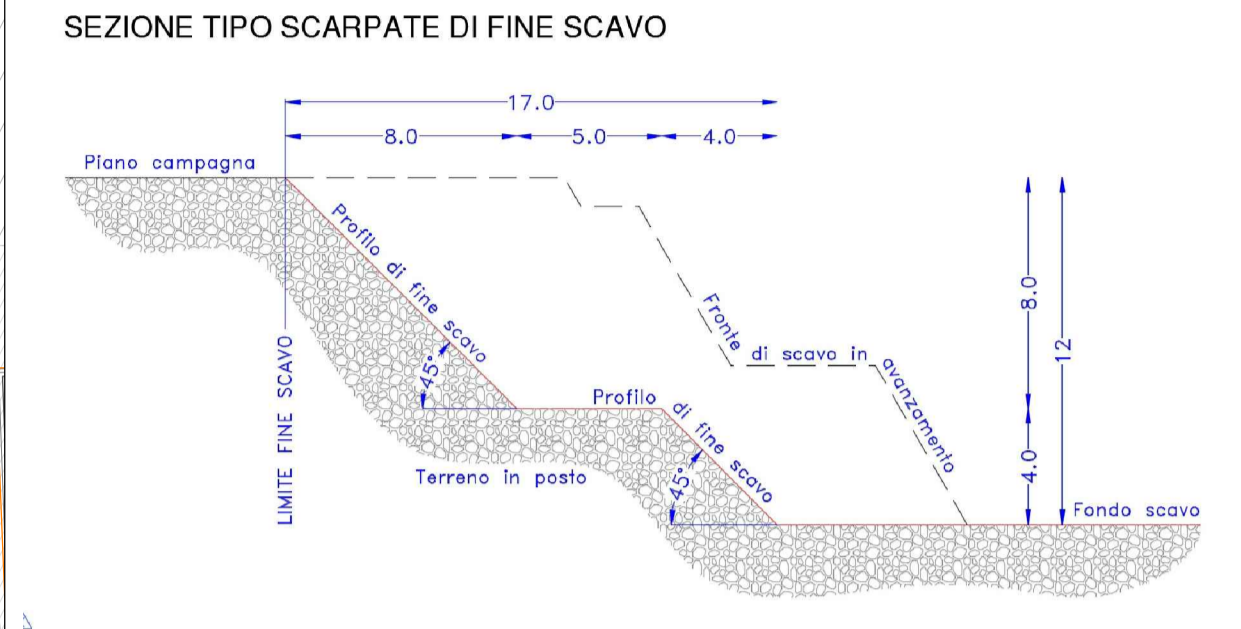

**PROVINCIA DI MODENA
COMUNE DI MODENA**

Settore Ambiente e Protezione Civile
Ufficio Attività Estrattive

OGGETTO
ATTUAZIONE DEL PIANO DELLE ATTIVITÀ ESTRATTIVE DEL COMUNE DI MODENA. POLO ESTRATTIVO INTERCOMUNALE N. 5 PEDERZONA - FASE A.

DATA EMISSIONE DATA RILIEVO
Settembre 2013

FILENAME REV. N. IN DATA
14-113-117-CT06_Scavo_max.dwg

PROGETTO
STUDIO IMPATTO AMBIENTALE

PIANO DI COLTIVAZIONE E SISTEMAZIONE CAVA DI GHIAIA E SABBIA "AREA-I17"

TITOLO
PROGETTO PLANIMETRIA DI MASSIMO SCAVO
(Planimetria a curve di livello in m. s.l.m.)

ELAB. **CT6** SCALA **1:1'000**

PROPRIETÀ
LA MODENESE Soc. Cons. a R.L.
Via Pederzona, 16/A - 41043 Magreta di Formigne (MO)

ESERCENTE
TURCHI CESARE S.R.L.
Via Emilia Est, 10 - 42048 RUBIERA (RE)

PROGETTISTA
Dott. Geol. Stefano Cavallini
GEODES s.r.l.
Via Michelangelo, 1 - 41051 Castelnuovo Rangone (MO)
Tel. 052/536029 - Fax 052/531312
e-mail: geodes@geodes.it
PEC: geodes@pec.geodes.it

COLLABORATORI
Ing. Lorenza Cuoghi
Dott. Geol. Mara Damiani

CONSULENZE SPECIALISTICHE
**Studio Geologico Associato
DOLCINI - CAVALLINI**
Via Michelangelo, 1 - 41051 Castelnuovo Rangone (MO)
Tel. 052/536029 - Fax 052/531312
e-mail: spg@geodes.it
PEC: geodes@pec.geodes.it
C.F. e P.IVA: 02262920364

A norma di legge ci riserviamo la proprietà dell'elaborato con divieto di riprodurlo o renderlo noto a terzi o Ditte concorrenti senza nostra autorizzazione scritta.

LEGENDA

- P.M.E. — Limite Polo 5
- Confine di comune Modena-Formigne
- Area di intervento, in disponibilità
- Limite lotti di scavo e aree pertinenza di scavo (scarpate di rilascio)
- ▨ Aree estrattive limitrofe, autorizzate e/o di progetto
- Viabilità di cantiere e direzione dei mezzi da e verso viabilità pubblica
- Caposaldo quotato
- ▨ Scarpate di scavo (ciglio/piede) e isoipse in metri s.l.m. (eq. 0.50 m)
- a, b Reticolo idrografico esistente: a) fossi, b) scoli
- Fosso di guardia
- Recinzioni
- a, b Viabilità principale (a), secondaria e/o carraie (b)
- BT, BT Elettrodotto di bassa tensione (BT) e sostegno
- MT, MT Elettrodotto di media tensione (MT) e sostegno
- TEL, TEL Linea telefonica (TEL) aerea e sostegno
- TEL, TEL Elettrodotto di alta tensione (AT) e sostegno
- Traccia di sezione
- TEL, TEL Linea telefonica (TEL) rilocalizzata interrata
- ▨ Area stoccaggio provvisorio cappellaccio e scarti
- recinzione di cantiere / cava
- ▨ Argine di mitigazione: provvisorio h=2.0 m / definitivo h=3.0 m

PROVINCIA DI MODENA COMUNE DI MODENA

Settore Ambiente e Protezione Civile
Ufficio Attività Estrattive

OGGETTO

**ATTUAZIONE DEL PIANO DELLE ATTIVITÀ
ESTRATTIVE DEL COMUNE DI MODENA.
POLO ESTRATTIVO INTERCOMUNALE N. 5
PEDERZONA - FASE A.**

DATA EMISSIONE

31 OTT. 2014

DATA RILIEVO

Settembre 2013

FILENAME

14-113-117-CT06_Scavo_max.dwg

REV. N.

IN DATA

PROGETTO

STUDIO IMPATTO AMBIENTALE

**PIANO DI COLTIVAZIONE E
SISTEMAZIONE CAVA DI GHIAIA
E SABBIA "AREA-I17"**

TITOLO

**PROGETTO
PLANIMETRIA DI MASSIMO SCAVO**
(Planimetria a curve di livello in m. s.l.m.)

ELAB.

CT6

SCALA

1:1'000

PROPRIETÀ

LA MODENESE Soc. Cons. a R.L.
Via Pederzona, 16/A - 41043 Magreta di Formigine (MO)

ESERCENTE



TURCHI CESARE S.R.L.

Via Emilia Est, 10 - 42048 RUBIERA (RE)

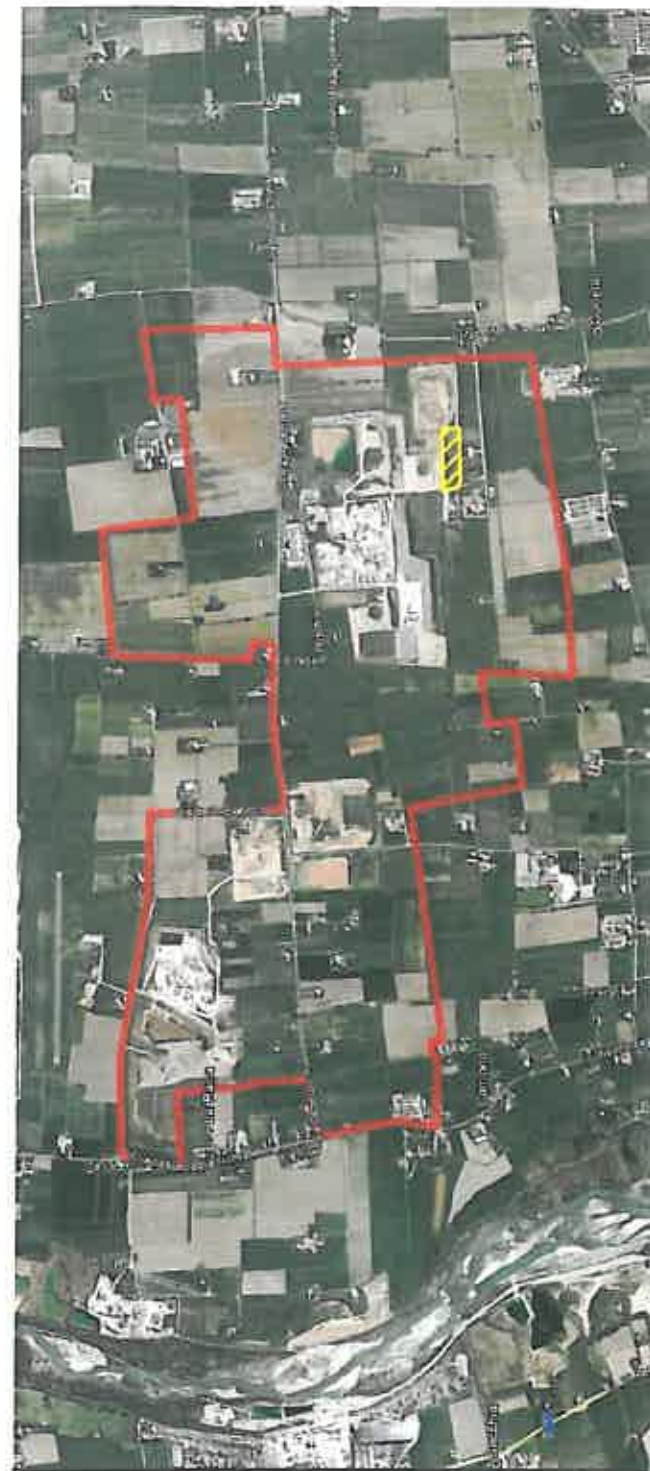

TURCHI CESARE SRL

Via Emilia Est, n. 10
42048 RUBIERA (RE)

PROGETTISTA

Dott. Geol. Stefano Cavallini

GEODES srl

Via Michelangelo, 1 - 41051 Castelnuovo Rangone (MO)
Tel: 059-536629 - Fax: 059-5331612
e-mail: geodes.srl@tiscali.it
PEC: geodes@pec.geodes.srl.it

Reg. Impr. Modena n° 02625920364
Cap. Soc. 10.200 euro i.v.
C. F. e P. IVA: 02625920364



COLLABORATORI

Ing. Lorenza Cuoghi
Dott. Geol. Mara Damiani

CONSULENZE SPECIALISTICHE

Studio Geologico Associato
DOLCINI - CAVALLINI

Via Michelangelo, 1 - 41051 Castelnuovo Rangone (MO)
Tel: 059-535499 - Fax: 059-5331612
e-mail: egdolo@turchi.it
PEC: geodes@pec.geodes.srl.it
C. F. e P. IVA: 02350480360